

5

May 2024
No.719

Sora

所沢商工会議所 会報誌 「そら」

2024
健康経営優良法人
Health and productivity



〈特集〉

所沢で74年、地域のためできることを

暮らしを支える “ガス・リフォーム・天然水”

株式会社キノシタ

- 令和6年分所得税「定額減税」のポイント
- わたしの推しごと シクミカ 加藤 恭子さん

撮影場所：甲冑（所沢市東狭山ヶ丘）

Contents 目次

- 03 (特集) 所沢で74年、地域のためにできることを
暮らしを支える
“ガス・リフォーム・天然水”
株式会社キノシタ

- 06 検定試験情報
- 07 専門家相談
- 08 令和6年度事業計画・予算
- 10 中小企業相談所関連情報
- 11 お知らせ (information)
商工会議所から/行政・他団体から
- 12 わたしの推しごと/わたしのところざわ
- 13 製品&サービス
- 14 中小企業のためのDX事例
- 15 会員優待サービス/クロスワード・アンケート

Schedule 商工会議所スケジュール

5月 May

- 1日(水) 発明・特許相談
- 7日(火) 専門家による経営相談 (5/7,10,17,20,24,31)
- 9日(木) フランチャイズ経営相談
- 14日(火) 埼玉県よろず支援拠点出張相談
- 15日(水) 法律相談/日本政策金融公庫定例相談
経理入門セミナー (5/15,22)
- 20日(月) 税務相談/労働・社会保険相談
- 21日(火) 第31期開業ゼミナール (5/21,28,6/4,11,18,25)
- 27日(月) 第278回常議員会・通常議員総会・懇親会
後継者対策・事業承継・廃業相談

6月 June

- 3日(月) 専門家による経営相談(6/3,6,14,18,19,28)
- 5日(水) 発明・特許相談
- 9日(日) 第167回簿記検定試験
- 11日(火) 埼玉県よろず支援拠点出張相談
- 17日(月) 日本政策金融公庫定例相談
- 18日(火) 法律相談
- 20日(木) 税務相談
- 23日(日) 第231回珠算能力検定試験
- 25日(火) 後継者対策・事業承継・廃業相談

まちぞうかわら版

夏の夜を飾る地口絵展

日時：6月7日(金)～7月31日(水)

所沢を代表する夏の風物詩となりました「野老澤行灯廊火」の際に展示する「地口行灯」に貼られる「地口絵」の数々をご紹介します。企画展です。

地口とは、ことわざや有名な芝居のセリフなど、よく知られた文句を音のよく似た別の言葉に置き換えて、その滑稽(こっけい)さを笑い、楽しむ言葉遊びのことで、それを「絵」にあらわした「地口絵」を行灯に貼ったものを「地口行灯」と言います。

思わずクスッと笑ってしまうものもあります。是非、一度お出



かけください。

店内では展示期間中、7月20日(土)の「野老澤行灯廊火」開催に向けて地口行灯の制作を行う日もございます。

お問合せ

野老澤町造商店 (愛称: まちぞう)

TEL: 04-2928-1453 (10時～18時)

定休: 木曜・祝日 担当: 榊原・杉本



温暖化ストップ、CO₂削減に 太陽光のエネルギーを我が家の暮らしに
屋根は資源です 気軽に買える時代がきました 各種メーカー取り扱っています

ポイント1 手持ち資金0円
でも設置できます!
(ソーラーローンをご活用)

ポイント2 我が家も今日から発電所!!
発電した電気を使って、
余った電力は売電!(電力会社に販売)

ポイント3 光熱費を抑えられる!
オール電化*にすると更に電気代がお得に!
(*IHクッキングヒーター&エコキュートの設置)

お問い合わせ・・・

シャープ サンビスタ 特約店

株式会社 和孝

お気軽にお電話ください

04-2995-2111

【本社】埼玉県所沢市北原町866-16(御団地内)

HP <https://eco-wako.com>

e-mail info@gaisou-wako.co.jp



0120-784-050

さいたま営業所: さいたま市北区榊引町2-186-7

サンビスタ

検索

シャープ太陽光

企業の歴史・文化・魅力を発掘！

事業所訪問

Vol.63



所沢で74年、地域のためにできることを
暮らしを支える

“ガス・リフォーム・天然水”

株式会社キノシタ
代表取締役

木下 広敬 氏

株式会社キノシタ
取締役総務部長兼営業部長

木下 則彦 氏

このコーナーは、商工会議所の中心的な役割を担い、当所の事業運営に多大なご協力をいただいている事業所に広報委員が訪問しお話を伺うコーナーです。第63回となる今回は、五十嵐委員長、新井委員、池田委員、竹野委員が株式会社キノシタを訪問し、お話を伺いました。

写真は左から池田委員、五十嵐委員長、木下 広敬 代表取締役、木下 則彦 取締役総務部長兼営業部長、竹野委員、新井委員

株式会社キノシタは1950年に私の祖父が燃料店として創業しました。

現在はLPガス(灯油・重油)、リフォーム、そして天然水など、所沢を中心に皆さまの暮らしを支えるお手伝いをしております。

——燃料業を始めたきっかけはなんですか？

先々代の祖父はもともと燃料店で働いており、炭・薪の配達や氷屋、銭湯の湯沸かしなどを行っていました。戦後、

炭薪の統制が解除された際に自宅で商売を始めました。祖父は非常に働き者で、周囲からも「木下さんほど働く人は見たことない」と言われるほどでした。99歳で亡くなる直前まで、会社に来ては小遣い稼ぎに湯沸かし器を分解して銅を売るなど、活動的な生活を送っていました。

開業当時は自宅で炭や薪、石炭、練炭などの取り扱いを行っていましたが、手狭になり、一本木の交差点に事業所を現在の所沢液化石油ガス保安事業協同組合に移しました。その後、灯油やLPガスを扱うにあたり、新しい設備が必

全国対応！ サインの総合メーカー



——「テレビ東京」CMでおなじみの——

ウチノ看板株式会社

施工後のメンテナンスも迅速に対応！ お客様に満足して頂ける製品作りに取り組んでいます。我が社は創立以来、お客様のニーズにあった美しい看板づくりを目指すため、企画・デザイン・設計・製造・施工・メンテナンスまで当社・自社工場で一貫して行っております。それにより安全性・耐久性はもちろんのこと、高品質かつ低コストの製品をスピーディにご提供することが可能となっております。屋外広告士をはじめ、多くの専門スタッフが在籍しておりますので、お客様ひとりひとりに合った看板プランをご用意することが可能です。ご相談お見積もり等どんなことでもかまいませんお気軽にご連絡ください。



本社：〒359-1164 埼玉県所沢市三ヶ島1丁目23-2
TEL:04-2947-8888 FAX:04-2947-3333

http://uchino-kanban.com
E-mail : uk007@uchino-kanban.co.jp



要になったため、西住吉の現在の本社に移転しました。また、後に一本木の交差点の場所は区画整理にともない、一部の土地が立ち退きとなりました。

灯油と重油を多く貯蔵できる設備にしたことで、オイルショックで油燃料が不足した時に、役所や学校からの需要に対応でき、市内での商売が定着したと聞いています。

昭和30年代後半頃からLPガスが普及し始めましたが、当時はガス業を始めるには厳格な許認可制度があり、開業するにはボンベの収容庫など、ある程度の設備を持っていないと行けませんでした。

そこで、2代目の父が所沢市内で一番初めにガス営業の許可を取得しました。父の元にガス業を始めたい様々な人が相談に来たので、ノウハウを教え、今でもそのうちの数件は営業を続けています。

また、父は県から、「ガス事故が多いため、保安センターを立ち上げて欲しい」という依頼を受け、先頭に立ってガス事業者を集め、所沢液化石油ガス保安事業協同組合を設立しました。当時は約100社の加盟があり、今も所沢・三芳の約40社が加盟しています。当センターは埼玉県LPガス協会所沢支部の事務局としても活動しています。

かつて、LPガスは需要が多くありましたが、都市ガスの台頭と共に大きなマンションが建つと数十件単位で供給先が減り、現在は需要が減っている傾向にあります。今や旧市街地はマンション化が進みほとんどが都市ガスです。ただ、都市ガスは地下のガス管で供給しているため、配管が伸ばせない郊外などには需要があります。また、LPガスは個別供給のため災害に強く、必要不可欠なエネルギーの一つでもあります。



西住吉の本社

—リフォーム事業を始めた経緯

ガス業を始めた時、主にコンロと風呂釜の取り扱いのみでしたが、瞬間湯沸かし器が登場し、お湯の配管が必要になったため、父の代に水道の給水と排水工事の指定工事店を取得しました。

そのうち、ガスと水道事業をやっているとリフォームの需要が生まれました。お風呂に併せて内装も変えたいという要望に対して、取引先のタイル屋さんや工務店さんに内装工事をしてもらい、最後に弊社で機器の取り付けをしていました。20年くらい前からは本腰を入れ、水回りだけでなく外壁等のリフォームもやることにしました。知り合いの工務店さんが廃業することになり、その社員に声をかけて弊社に来てもらったりもしました。その業界の人が来たことで、仕事に幅が出て、今までは手が出せなかった領域にも手を出せるようになりました。

—三ヶ島工業団地への進出

弊社は商業なので進出に身内からの反対も多かったのですが、父が市役所から話を受け、事業拡大の一つとして、2002年に三ヶ島工業団地に西部営業所を開設しました。

今、西部営業所は入間・飯能への営業の足場となっています。もちろん倉庫としての役割もありますが、平日の午前中には灯油販売もしております。地域では、安価で、セルフではなく灯油の積み下ろし作業もしているのが好評を得ています。

—天然水事業について教えてください

この事業は2003年にスタートしました。

ももとは私が子供の頃からお世話になっている大手ガ



本社の倉庫を建て替えました

所沢で創業42年

「食」厳選焼肉、おいしさは永遠のテーマ
心地よい空間・サービス・変わらぬ美味しさ、
食を通して幸せと笑顔をそんな想いを届けたい・・・



当店では「焼肉ソムリエ」の
公認資格者がおります
お気軽にお声をお掛け下さい

《プロが選ぶ王道の味》安心・安全・健康
オーナーシェフ自ら選んだ銘柄黒毛和牛・地場産の新鮮な野菜・生産者直送のお米
(魚沼産)・数々の名酒など、又焼肉のタレからキムチすべてを手作りし素材の良さを生かした本物の味を日々探求しております。



焼肉韓菜 和っ黒 (ワッコク) TEL:04-2968-8929 (予約)
所沢市東町 12-37 船橋ビル 2F

【営業時間】ランチタイム AM11:30 ~ PM15:00 (L.O.14:30) 【定休日】
ディナータイム PM17:00 ~ PM23:30 (L.O.22:45) お問合せください

とこなび <https://tokorozawa-navi.com/shop/wakkoku> Twitter @wakkoku8929
Facebook https://www.facebook.com/焼肉韓菜_和っ黒_102453641916904/



焼肉丼当 1,700円
(税込 1,836円)より ※要予約

大人数でも対応できるお座敷!
ご商談・ご宴席、ご家族やご友人
とのご会食など、大切なハレの日の
ご利用をお待ちしております。



ス卸会社の営業マンとのつながりがきっかけでした。ガス会社が富士の天然水の工場を買収し、彼が営業担当となったことで取引の話が始まりました。その頃に工業団地に西部営業所が出来たこともあり、一度西部営業所にストックして、そこから自社でお客様への配送を始めました。

その後、営業担当が他社へ移籍したため、当社も追隨し、現在は富士山の地下200mからくみ上げたプレミアムウォーターを取り扱っています。

当初は繰り返しウォーターボトルを使うリターナブル方式で天然水を提供しておりましたが、使い捨てのボトルを使用し、天然水が直接お客様の元に届くワンウェイ方式に切り替えました。配送の手間を省くだけでなく、くみ上げた新鮮な天然水を直接お客様の元へ届ける事ができるようになりました。

弊社が提供しているプレミアムウォーターは、フィルター濾過のみで加熱殺菌を行っていないため、自然のままのミネラルが豊富な天然水です。価格は少し高めですが、日本の中でも最高品質な天然水をお届けしています。

——事業の比率はどのようになっていますか？

売上ベースですとガスが6割、リフォームが3割程度で、残りが天然水となっています。やはり水は水物ですね(笑)。いずれかの事業でお客様とつながっていると、別の事業の仕事を任せられたり、お客様から別のお客様をご紹介して頂いたりすることもあります。大切なお客様からご連絡があった際は即時対応することを常に心掛けております。今後も人とのつながりは大切にしていきたいと考えております。

——都市ガスとLPガスの違いや、今後について教えてください

日本には都市ガスとLPガスの2種類のガスがあります。都市ガスは認可料金、LPガスの料金は自由設定という違いがあります。

LPガスは各社で料金が異なるため、競争が激しいです。特に埼玉県は激戦区で、北海道に次いで全国で二番目にLPガス事業者が多い県です。

都内では都市ガスが主流ですが、飲食店など火力の強いエネルギーを必要とする場所ではLPガスも依然として需要があります。都市ガスの発熱量約11,000キロカロリーと比較して、LPガスは約24,000キロカロリーと倍以上のため、蕎麦屋や中華料理店などで利用されています。また、オープンテラスに置くガーデンヒーターやキッチンカーなど、狭いスペースでも活用出来るガスとして、LPガスが



注目されています。LPガスの可能性はまだまだ広がっていると思います。

——所沢への想いをお聞かせください

私は所沢で生まれ育ったので、地元所沢に愛着があります。「地元のために何かできないかな」と考えて、所沢市消防団へ入って30年になります。分団での活動を終え、現在は消防団本部の副団長として活動しています。弊社で働きつつ、火災などの災害発生時には、ファイヤーボランティアと呼ばれる特別職の地方公務員として、消防活動を行います。

ガス屋として、事故には敏感になります。「LPガスが爆発する」とよく聞きますが、実際はボンベそのものが爆発することはありません。燃えるには3つの要素、ガス・火・酸素が必要で、一つでも欠けると、燃焼はおきません。でも、皆さま事故が起きる可能性は気になりますよね。事故が起これば、皆さまの生命や財産に危害を加えかねないので、事故防止のためにも、LPガスのみならず、都市ガスをお使いの方も、法定点検は必ず受けてください。やはり事故がないことが一番大事です。

今後も商売だけでなく、地元に対して出来ることを貢献していきたいです。

【概要】

事業所名：株式会社キノシタ
代表者名：代表取締役 木下 広敬
所在地：所沢市西住吉 7-12
TEL：04-2924-2728
HP：https://gariten.jp/



担当スタッフが30代、40代、50代の 会計事務所です！

毎月の数字を早くまとめて経営に生かしたい！
1年先の資金繰り予測をしたい！ 金融機関との橋渡しを頼みたい！
しっかり相談して、しっかり答えてほしい！
そんなお客様を全力サポートしています。

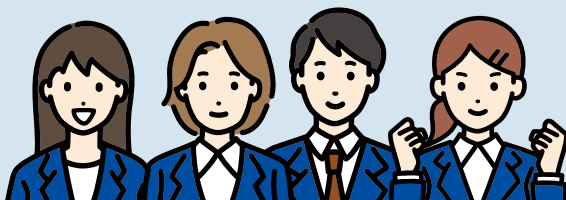

- 創業・資金調達支援
- 税務・会計サポート
- 相続・事業承継
- クリニック経営サポート

イイ
毎月11日は
当事務所にて

無料個別相談会開催中！

ご予約はこちら ▶ TEL:04-2924-4908

クライアントの皆様を全力サポートする

舟越会計事務所





所沢市小手指町1-33-21 3F P駐車場有
http://www.funakoshi-zeirishi.com/



東商検定 会員割引がはじまります / 検定試験情報

人材育成の1つとして、検定試験を導入することで、職場で求められる実践的な能力・知識を身に付けることが出来ます。近年、デジタル化の流れを受け、集合形式のペーパー試験の他、IBT方式（インターネットを介し受験する試験）やCBT方式（テストセンターのパソコンで受験する試験）が増え、より受験しやすくなっています。是非、スキルアップの1つに検定試験をご活用ください！

●東商検定（東京商工会議所主催検定試験） 【東商検定一覧】

ビジネス マネジャー	管理職の方、管理職を目指す方におすすめ。マネジメントの知識からマインドまで 【活用方法】○昇進前に合格することで管理職としての不安や戸惑いを軽減 ○合格を昇格要件に設定し、知識や思考が一定のレベルに達していることを客観的に判断	
ビジネス 実務法務	ビジネスに必須の法律知識を体系的に学び、会社を守る人材を育成 【活用方法】○内定者や新入社員のコンプライアンス意識、法律基礎知識向上のため必須化 ○役職者も含めた人材育成プログラムへの導入で企業全体のコンプライアンス強化、ガバナンス向上	
eco検定 （環境社会検定）	SDGs時代に取引先・顧客から選ばれるために必要な環境知識を網羅 【活用方法】○SDGsへの対応や環境マネジメントに必要な社会教育として導入 ○「目に見える成果」として、Webサイトや統合報告書等に検定合格者数を掲載	
福祉住環境 コーディネーター	医療×福祉×建築の知識で超高齢化社会でのビジネス提案力を磨く 【活用方法】○介護、福祉、医療に関わるスタッフの基礎知識やステップアップに ○病気や障がいなどクライアントの多様なニーズに応じた住環境を提案	
カラー コーディネーター	戦略的な色合いを学んで、ビジネスシーンで差をつける 【活用方法】○顧客に選ばれるチラシやプレゼン資料作成のベース知識として ○企画やデザイン部門、製品開発の人材育成プログラムの一環として	

令和6年度より「団体申込」の会員割引サービスが開始いたしました！

受験者人数が3名以上の場合にご利用いただけます。「団体申込」をご利用いただく事で、受験者の申し込み情報や成績が一元管理できるほか、受験料の支払いも団体で一括しての精算が可能です。【お問合せ】当所業務課 検定担当 04-2922-2196

受験料 5%割引
(会員限定・団体申込時)

令和6年度より当所会員事業所様による「団体申込」の場合、受験料が5%割引でお申込みいただけます。(3名以上の場合)

※割引を適用するためには、当所経由にてお申込み頂く必要があります。当所を経由せず申し込むと割引が適用出来ませんのでご注意ください。

●日本商工会議所検定試験

令和6年度より受験料が改定となります

日本商工会議所主催の検定試験について、令和6年度より受験料が改定となりました。詳細な金額につきましては、右記QRコードより日商HPにてご確認ください。

日商HP▶



試験日程について

当所で施行する簿記検定試験、珠算検定試験について、日程等情報を公開しております。詳しくは右記QRコードよりご確認ください。

簿記検定
概要▶



珠算検定
概要▶



**飲食店・事務所・オフィスの
新規オープンをお考えの担当者様**

**看板・販促物の製作
まるっとお任せ!!**

POPサイン・看板・のり・のれん
ガラス面シート・ファサードサイン・店頭幕・のぼり・のれん

施工も可能!!
ご相談ください

コーポレートサイト
リニューアル!

POPサイン・看板・のり・のれん
ガラス面シート・ファサードサイン・店頭幕・のぼり・のれん

POP STYLE COMPANY
CREO
SAI-NO-KUNI
彩の国工場

有限会社クリオ
〒359-0004
埼玉県所沢市北原町 866-11
TEL.04-2998-8885

等身大パネル
顔出しパネル
店頭幕
のぼり
のれん
ガラス面シート
ファサードサイン
看板
突き出し看板

お気軽に商工会議所をご活用ください！

会員事業者の皆様「困っていること」「誰に相談していいのかわからないこと」、どんなことでも構いませんのでご相談ください。
【専門相談】要予約・相談無料・秘密厳守

相談項目	相談員	相談日（土日祝日の場合は翌営業日）	主な相談内容
発明・特許相談	弁理士 大内 秀治	毎月第1水曜日 予約時調整（1週間前までの予約）	商標、実用新案、特許、意匠に関すること。
法律相談	弁護士 徳永 眞澄	毎月15日午前9時10分～正午 月曜日の場合は翌営業日	事業上のトラブル、企業法務に関すること。
税務相談	税理士 原 健一郎	毎月20日 午前9時～正午	会計、経理処理、税務に関すること。
労働・社会保険相談	埼玉県社会保険労務士会所沢支部 担当 社会保険労務士	隔月（奇数月）20日 午後1時～4時	従業員トラブル・社会保険や労働保険加入手続き、 社員のモチベーションアップなどに関すること。
日本政策金融公庫 出張相談	日本政策金融公庫 川越支店 所沢担当	毎月15日 午後1時～4時 （7月・11月は午前10時～午後4時）	融資制度・融資申込（創業含む）に関すること。
フランチャイズ経営 個別相談	セブン-イレブン・ジャパン リクルート本部 第3リクルート部 オーナー募集担当 浅沼 徳之	隔月（奇数月）第2木曜日 午後1時～4時	フランチャイズ契約やフランチャイズ経営に関すること。 会員さま以外でもご利用いただけます。
後継者対策・ 事業承継・廃業相談	事業承継協会埼玉支部 （中小企業診断士・弁護士・税理士等）	毎月25日 午後1時～午後4時	事業を承継する後継者や事業承継したい経営者、 廃業の税務、法務に関すること。
所沢商工会議所・ 埼玉県よろず支援 拠点出張相談会	埼玉県よろず支援拠点 コーディネーター 中小企業診断士 近藤 美恵子	毎月第2火曜日 午前9時～正午 午後1時～5時	売上拡大・販路開拓・経営改善などに関すること。
DX 専門相談	埼玉県商工会議所連合会 DX 推進員 中小企業診断士 浅井 航	随時受付 （オンラインでの対応の場合もあります）	IT・デジタル化全般に関すること。

※相談は無料ですが、具体的な実行へ移る場合は、各専門相談員が所属する機関の規定による費用（実費）が必要となることがあります。

とても、ためになる話

先代から会社を継いだばかりの二代目社長に、まずお伝えしたい『ヒト・組織』の話。

事業承継士
特定社会保険労務士
山崎 裕樹



経営手腕が未知数の二代目社長。親子の確執があり、自分一人の力でできるところを見せなくなった時、関係がギクシャクする悪循環に入ります。また、幹部・ベテラン社員さんとの関係でも、落とし穴にハマってしまうことがありますので、注意が必要です。幹部・ベテラン社員が、二代目社長に対して助言しても、聞き入れてもらえないと、プライドが傷つき、支えていくモチベーションを次第に失くしてしまうことがあります。その

結果、二代目社長は「裸の王様」となり、次々と間違った経営判断をしてしまいます。そうなる前に幹部・ベテラン社員と腹を割って本音で話す機会を作っていきましょう。

ただ、情をかけ過ぎてしまうと、判断軸がブレて、迅速な意思決定ができなくなる恐れもあります。保守的な幹部・ベテラン社員に合わせてばかりだと、革新的な中堅・新人社員にそっぽを向かれ、3年、5年先を見据えた社内改革ができなくなってしまいます。悩みどころです。

うまくいく二代目社長に共通しているのは、思考の柔軟性が高いことです。会社のステージに合わせて抵抗なく、外部の専門家の力を借りることができます。客観的に社外の状況を把握しながら、自社の最善をアップデートし続けられる。そうした社長は、事業を伸ばすことができます。



相談事例

～発明・特許相談～

（弁理士）大内 秀治

相談 商標登録出願で拒絶理由通知を受けました。どうしたらよいですか。

対応 例えば以下の対応が可能です。まず同通知で示された拒絶理由の妥当性を検討します。妥当でなければ、意見書で反論可能です。妥当であれば、拒絶理由を解消する指定商品・役務などの補正の可否を検討し、補正が可能であればそのための手続補正書と、補正での拒絶理由解消を説明する意見書を提出できます。補正による拒絶理由解消が困難であれば、別商標での新出願も考えられます。

障がい者就労支援 福祉作業所 各種手作業請負



就労継続支援B型/特定相談支援

所沢みらい

- 内職、手作業の請負全般
- 障がい者雇用のマッチング支援

一般社団法人 MeRise

所沢市東所沢和田 2-23-5
TEL: 04-2968-7724

令和6年度事業計画・予算を可決

—通常議員総会を開催—

令和5年度、年度末3月29日(金)、当所会議室にて第277回常議員会並びに通常議員総会を開催した。通常議員総会では令和6年度事業計画や令和6年度収支予算等、次項の議案が上程され、審議の結果、全議案可決された。

議案

- ①令和5年度一般会計収支補正予算について
- ②令和5年度中小企業相談所特別会計収支補正予算について
- ③令和5年度特定退職金共済事業特別会計収支補正予算について
- ④令和5年度収益事業特別会計収支補正予算について
- ⑤令和6年度事業計画について
- ⑥令和6年度一般会計収支予算について
- ⑦令和6年度中小企業相談所特別会計収支予算について
- ⑧令和6年度特定退職金共済事業特別会計収支予算について
- ⑨令和6年度収益事業特別会計収支予算について
- ⑩令和6年度労働保険事務組合所沢商工会議所一般会計収支予算について
- ⑪令和6年度商工会館運営特別会計収支予算について
- ⑫令和6年度会員増強運動の実施について

報告

- ①会員入会及び脱会について
- ②諸規定管理規則の制定について
- ③職員給与規則の改正について
- ④職員退職金支給規則の一部改正について
- ⑤労働保険事務組合所沢商工会議所事務処理規約の改正について
- ⑥顧問委嘱について
- ⑦議員職務執行者の変更について

なお、議案⑤の令和6年度事業計画の内容は、次の通り。

スローガン

「今こそ、未来を考え、実践を！事業継続パワーアップ」

今年度の所沢商工会議所は、支援力とネットワーク力を生かし、中小・小規模事業者の「事業継続力強化」をテーマに支援を実施する。併せてその支援を支える内部の基盤強化を図り、商工会議所自身の事業継続力も強化していく。支援の面では①資金繰り②事業承継③生産性向上・省力化設備投資④脱炭素経営に注力した支援を実施。経営者さまに、自社の本質的な課題への気づきを促し、中小・小規模事業者さまが主体となって自走し、自ら「稼ぐ力」を獲得できる姿を目指し、伴走支援を実施していく。喫緊の課題である商工会議所自身の事業継続力強化にも目を向ける。現在の商工会館は、移転後14年目を迎え、修繕費の増加は必至である。収益性の改善なくしては、現状の事業継続にも支障をきたしかねないため、職員の能力開発と引き続きの財政基盤強化に取り組み、持続的な事業発展の基盤としていく。重点事業の抜粋は、以下の通り。

重点事業

I. 物価高、人手不足等の厳しい経営環境への対応支援

- 融資制度（小規模事業者経営改善資金、企業活力強化資金）の活用推進
- 省力化設備投資の推進
- 東商連携事業「会員企業と学校法人との就職情報交流会」の参加斡旋 他

II. 環境変化に挑戦する中小・小規模事業者の成長支援

- 創業支援事業の充実及び創業初期事業者へのフォローアップの強化
- GX相談窓口、省エネ診断の斡旋と積極的活用の促進



MKS 検索

MKS

株式会社 三ヶ島製作所
〒359-1166 所沢市靴谷 1738
TEL:04-2948-1261 FAX:04-2948-1265
E-mail:info@mkspedal.com

Made in Japan
Since 1946

1946年創業以来サイクリストの足もとをささえてきた日本唯一の自転車ペダル専門メーカー。国内生産にこだわり、その性能と品質の高いペダルは世界でも愛用されている。常に次のフォルムをつくりだします。

Seahorse 4,840円(税込)
タツノオトシゴ



- 制度改正（2024年問題、ゼロゼロ融資返済関連情報）の情報発信と対応の実行支援
- 事業計画（経営革新計画）策定支援 他

Ⅲ. 事業承継、再編を通じた変革の推進

- 定例「後継者対策・事業承継・廃業相談」の活用促進
- 外部支援機関との連携によるM&Aのマッチング支援の強化
- 事業計画（BCP、事業承継計画）策定支援 他

Ⅳ. 所沢商工会議所の財政基盤・収益力の強化

- 巡回による新規会員獲得
- 生命共済制度の積極的な加入勧奨
- 会費改定の検討

- 収益事業の拡充（東商連携 会員福利厚生サービス事業等）、利用促進 他

V. 所沢商工会議所の組織体制・信頼性の強化

- コミュニケーション活性化による内部協力体制の確立
- 健康経営の施策実践による職場環境の整備と職員の健康増進
- 職員向け研修（考課者訓練・コンプライアンス研修）の実施 他

議案⑥～⑪の令和6年度収支予算は、上述の事業計画「重点事業」への傾斜配分と物価上昇トレンドや令和5年度の仮決算内容を踏まえ策定し、承認された会計別収支予算は次の通り。

令和6年度会計別収支予算

収入の部

単位：千円

区分	一般	中小企業相談所	特定退職金共済事業	収益事業	労働保険事務組合	商工会館運営	計
会費・負担金収入	66,955						66,955
交付金・補助金・委託金収入	18,950	75,364					94,314
事業収入	27,515	1,600	86,300	76,293	11,250	13,744	216,702
企業年金契約給付金受入			150,000				150,000
雑収入等	1,947	100	1	151	36	2	2,237
積立金取崩収入	11,281		0				11,281
退職積立金取崩収入	100						100
繰入金	16,850	22,000	2,121				40,971
繰越金	64,000	0	0	10,000	4,000	6,000	84,000
収入総計	207,598	99,064	238,422	86,444	15,286	19,746	666,560

支出の部

単位：千円

区分	一般	中小企業相談所	特定退職金共済事業	収益事業	労働保険事務組合	商工会館運営	計
事業費	79,122	23,010		49,310	1,940	4,029	157,411
共済事業給付金			150,000				150,000
人件費	46,465	71,624	5,850	32,390	6,400	6,250	168,979
賃借料	450						450
一般管理費	38,540	4,420	287	360	105	3,390	47,102
公課分担金	13,400	10		50	10	200	13,670
積立金	1,700		82,285				83,985
退職積立金	2,800						2,800
繰出金	24,121			4,250	6,800	5,800	40,971
退職金	750						750
予備費	250		0	84	31	77	442
支出総計	207,598	99,064	238,422	86,444	15,286	19,746	666,560



代表弁護士・中小企業診断士・社会保険労務士 加藤 剛毅

企業法務・相続・不動産案件に特化、「中小企業診断士」・「社労士」としての知見・ネットワークと「家事調停官」としての経験が他の弁護士と異なる最大の強みです。

従来の法律事務所における企業様向け法律顧問契約では、法律事務所の方から、顧問先様に対して積極的に情報提供やご提案をすることはあまりありませんでした。そこで、当事務所では、顧問先様に顧問契約のメリットをより感じていただけるよう、令和3年4月から「武蔵野経営労務事務所」という社労士事務所を併設し、顧問先様向けの付加サービスとして、助成金や補助金の申請サポート業務を開始いたしました。顧問先様から特に法律相談等がなくとも、当方から積極的に顧問先様が活用できる助成金や補助金の情報提供やご提案をいたしますので、この機会に是非、当事務所との顧問契約をご検討下さい。



武蔵野経営法律事務所

MUSASHINO Business & Law Office

武蔵野経営労務事務所

〒359-1116 埼玉県所沢市東町 10-18 グリーンビル4階
TEL:04-2936-8666 9:00~20:00(土日祝日を除く)

令和6年分所得税「定額減税」のポイント

令和6年度税制改正に伴い、令和6年分所得税について定額による所得税の特別控除（定額減税）が実施されることとなりました。給与所得者は、令和6年6月1日以後最初に支払う給与等につき源泉徴収を行う際から定額減税を行うこととなります。制度の詳細につきましては、国税庁ホームページの「定額減税特設サイト」にてご確認ください。

●定額減税の概要

令和6年分所得税の納税者である居住者を対象（注：合計所得金額が1,805万円以下の方のみ）として、次の①及び②の金額の合計額を、令和6年分所得税額から控除

- ① 所得者本人…3万円
- ② 同一生計配偶者^{*1}及び扶養親族^{*2}…1人につき3万円
 - ※1... 控除対象者と生計を一にする配偶者（青色事業専従者等を除きます。）のうち、**合計所得金額が48万円以下**の人となります。
 - ※2... 所得税法上の**控除対象扶養親族だけでなく、16歳未満の扶養親族も含まれます。**

●定額減税の実施方法

給与所得者	公的年金受給者	不動産所得・事業所得者等
<ul style="list-style-type: none"> ○令和6年6月以後最初に支払う給与・賞与に係る源泉徴収税額から減税 ○年末調整で、給与・賞与における減税額を踏まえた精算 	<ul style="list-style-type: none"> ○令和6年6月以後最初に支払う公的年金（老齢年金）に係る源泉徴収税額から減税 ○必要に応じて、確定申告で6月以降の減税額を踏まえた精算 	<ul style="list-style-type: none"> ○原則として、確定申告で減税 ○予定納税対象者については、予定納税の通知の機会に減税

●給与所得者の定額減税イメージ

令和6年6月1日現在、事業者のもとで勤務している従業員のうち、その事業者に対して「扶養控除等申告書」を提出している（月々の給与の源泉徴収において「源泉徴収税額表」の「甲欄」が適用される）居住者については、月々の給与等に係る源泉徴収税額から定額減税額を控除することとされています。

【例】次の世帯構成の場合

判定等	区分	所得者本人	配偶者	子供1	子供2
同一生計		—	○	○	○
職業等		会社員	パート	大学生 (アルバイト)	中学生
収入金額		680万円	105万円	75万円	0円
合計所得金額		502万円	50万円	20万円	0円
定額減税の対象		○	×(※)	○	○
定額減税額		3万円	0円	3万円	3万円

※配偶者の合計所得金額が48万円超のため、配偶者自身は所得者本人として定額減税を受ける。

上記は、国税庁ホームページ「定額減税特設サイト」より、一部を抜粋して編集しています。

定額減税に関する最新情報・詳細は
「**定額減税特設サイト**」にてご確認ください！



定額減税についての個別相談に対応します
(個人事業者のみ)

開催期間：6月3日(月)～6月14日(金) 各日9:00～16:00
相談をご希望の方は事前にご予約ください

(お問合せ) **当所中小企業相談所**
Mail :soudanjo@tokorozawa-cci.or.jp
TEL :04-2924-5581

J:COMならまとめておトク！



テレビ



インターネット



固定電話



ホームIoT



モバイル



電力



最短4日

※J:COM TV、J:COM NETの場合、ご契約内容や混雑状況などにより、ご希望の日程に沿えない場合があります。

お問い合わせ
はこちら！



0120-989-989

AM9:00～PM6:00
(年中無休)

※発信番号を非通知に設定されている場合は、0120の前に「186」を付けてお電話ください。

Webでも！

jcom

あたらしいを、あたりまえに

J:COM

【ご注意】※各サービスのご利用、解約、サービス変更には工事費/手数料/初期費用および月額基本料金などが必要です。※サービスにより契約期間・解約料金などが異なります。※2022年2月末現在（一部除く）。※J:COMサービスのお申し込みは、J:COMエリアにお住まいの方に限ります。なおJ:COMエリア内であっても、ご住所や建物によってはご利用いただけない場合があります。※会社名・製品名・サービス名は、各社の登録商標または商標です。一部申請中のものを含まず。※イラストはすべてイメージです。

お知らせ

information

商工会議所 から

令和6年度 西武信用金庫 地域みらいプロジェクト助成金の 贈呈を受けました

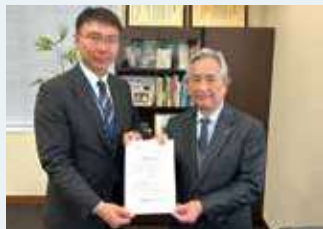

松田吉将支店長（左）と荻野敏行会頭（右）

この度、西武信用金庫狭山ヶ丘支店様より、令和6年度地域みらいプロジェクト助成金50万円の贈呈を受けました。この「地域みらいプロジェクト」とは、地域経済や産業を活性化させる事業に対して支援するための取組で、助成金を申請した支援団体に対し西武信用金庫様から贈呈されるものです。所沢商工会議所では、この助成金をこれから所沢市内で開業を予定されている方など、地域産業活性化を推進するための事業に活用してまいります。

2024年度『Soraレディー』のご紹介



第1回広報委員会 委嘱状交付
(左から工藤さん、五十嵐委員長、福田さん)

2024年度『Soraレディー（リポーターレディー）』に、秋草学園短期大学2年生の工藤萌愛（くどう・もえ）さん、福田睦実（ふくだ・むつみ）さんを起用いたします。今年

度は、この2名の『Soraレディー』が、会員事業所の取材でインタビューしたり、所沢市内の観光・文化・施設・団体・人物・イベントなどを取材したりと、所沢の特色や魅力を分かりやすく紹介しますので、ご期待ください。

令和6年能登半島地震 義援金 ご協力に関するお礼

令和6年能登半島地震の被災地および被災地商工会議所に対する義援金にご協力を賜り、誠にありがとうございます。

令和6年1月18日より4月11日の間で募集しておりました義援金につきましては、店頭募金および会員企業の皆さま方よりお寄せいただいた義援金と弊所からの拠出金を合わせ「総額1,970,000円」となり、日本商工会議所へ送金いたしましたので、ご報告させていただきます。

皆さまの温かいご支援、ご協力に感謝申し上げるとともに、被災地の一日も早い復興を心よりお祈り申し上げます。

行政・他団体 から

所沢ブランド特産品 認定品募集

所沢の農産物や地域資源、文化・伝統を活かした魅力ある特産品を「所沢ブランド特産品」として認定します。

認定された商品は、市がホームページ、広報、パンフレット、SNS、その他メディア等で、市内外に向け積極的にPRします。

- 対象商品：
 - 持ち帰りが可能で、以下のいずれかに該当する商品。食品のほか、工芸品や雑貨等も対象。
 - ①所沢の地場農産物を活用した商品
 - ②所沢の地域資源又は魅力を発信することのできる商品
 - ③所沢の伝統的な文化・風習を活かした商品
 ※該当するか否かについて要事前相談
- 選定方法：書類審査およびプレゼン審査を実施
- 募集期間：令和6年5月31日(金)まで
- お問合せ：所沢市 産業振興課
TEL:04-2998-9157

詳細は市HP
（「所沢ブランド特産品」で検索）
をご覧ください



工場・事務所等の賃借料等を補助します。 月額10万円(上限)を最長24か月間交付。 都市型産業等育成補助金

所沢市内において、製造業や都市型産業等を営むため新たに賃借した事務所や工場等の賃借料等を補助するものです。5年以上継続して事業を営むことが条件です。

- 対象業種：
 - ①製造業
 - ②都市型産業
(情報通信業、自然科学研究所、アニメーションコンテンツ・ICT関連産業など)
 上記以外の業種でも、総務・人事を行う専属の社員が、6名以上常駐する本社については、対象となります。
- 選定方法：書類審査およびプレゼン審査を実施
- 申請期間：9月30日(月)まで
- 補助金の交付時期：
 - 令和7年4月以降に支払った賃借料等が対象です。支払いの完了した賃借料について、四半期ごとに補助金を交付します。
- お問合せ：所沢市 産業振興課
TEL：04-2998-9157

詳細は市ホームページ（「都市型産業」で検索）内の募集要領をご覧ください。



労働保険料並びに一般拠出金の 申告・納付について

令和6年度の労働保険(労災保険・雇用保険)年度更新及び石綿健康被害救済法の一般拠出金の申告・納付は6月3日から7月10日までです。

申告書・納付書は5月末に発送予定です。同封の記入例を参考に、期間中のお早めの手続きをお願いします。

- お問合せ：埼玉労働局労働保険徴収課
TEL：048-600-6203

生き様は顔に出る! という



令和6年3月撮影 篠原 茂(75才)

銀行借入(融資)のことなら

— 新規借入・代表者保証無・リスク等 —

33年 三菱銀行勤務 20年超 牛窪会計勤務中

中小企業診断士 篠原事務所

所沢市松が丘2-43-18 TEL:090-3451-6408 (365日可)

わたしの推しごと

今月は、シクミカ 加藤 恭子さんの推しごとを紹介します。

会社経営では法律のことは弁護士に、HPのことはWebデザイナーに、と専門家を頼る場面が増えています。社長の相談したいことが「業務のこと」だった場合、頼れる専門家はどこでしょうか。「仕事をもっと効率よく回して売上を増やし、社員の残業を減らせないか」と思ったとき、課題や業務内容を分析して、IT活用も考えた最もいい戦略と一緒に考えるのが私の仕事です。また効率だけでなく、社長が会社運営しやすく、働く人によりよい職場環境を提供できるよう心がけています。



社長の感覚だけに頼る経営の不安を実績の数値化で予測したり、大変な業務をIT化して担当者の手間とストレスを減らしたりするご支援をしています。「受注は好調だけど、今の体制じゃもう受けられない」と事業拡大中の卸売業・不動産業・人材派遣業といったヒト・モノ・情報が多い業種からよくヘルプが入ります。「若者が働ける会社になりたい」と業務システムの刷新を支援したお客様では、当時から年商と社員数が倍になりました。また2年以上継続支援中の社長からは「会社の状態が把握できて、人材育成も進んだ」とお話しがありました。悩みや焦りを抱える社長さんが、次のステージへ進む姿がうれしい瞬間です。



これから人口が減りますが、人手不足をカバーして中小企業の業績をアップできたら、雇用と経済が元気な日本を次世代に引き継ぎます。日本の未来をよくしたいと願う社長さんたちと一緒に日々奮闘しています。



事業所名：シクミカ
代表者：代表 加藤 恭子 (IT コーディネータ)
事業内容：経営者支援、IT化支援
住所：所沢市くすのき台1-13-2
ガーデンシティ所沢2F

会社の相談をご希望の方へ
無料相談 (1時間) を実施中!



商工会議所 から

5月20日(月)は会費の口座振替日です

令和6年度上期分商工会議所会費を5月20日(月)に貴事業所指定口座より自動引き落としさせていただきます。ご理解・ご協力をお願い申し上げます。

会費の口座振替日は年2回

○上期分：5月20日 ○下期分：10月20日
※振替日が休日の場合は、翌営業日となります。

●お問合せ：当所総務課
TEL：04-2922-2196

当選者発表!



2024年度第1回広報委員会にて、アンケート回答いただいた応募者から抽選を行った結果、次の方が当選されました。

いつもご応募ありがとうございます!

●2023年度第4四半期
「クオカード3,000円分」
1名様

トップギヤコンサルティング
沼尻 洋一 様



抽選の様子
(木下委員)

所沢新発見!

あなたが知っているとおきの所沢のオススメを教えてください!!

わたしのところざわ

自然豊かな 日本庭園

新緑が眩しい季節になりました。所沢航空記念公園にある茶室「彩翔亭」の喫茶室で、抹茶と和菓子を頂いて、ひと休み。休憩を取るのも大切です。投稿者：そよ風さん



企業の健全な事業活動を法の力で支えるリーガルパートナー

様々な業界と業種の企業法務に精通し、対応経験が豊富です
経験豊富な弁護士8名とスタッフが多数在籍
LegalForceなどのAI技術を導入し、精密なリーガルチェックが可能

知っておきたい「個人情報保護法」セミナー開催!
※詳細はチラシをご覧ください。

代表弁護士
税理士/社会保険労務士
保坂 光彦



法人設立16年 | 所沢出身の代表弁護士 | 顧問契約数100社突破

埼玉 / 東京弁護士会所属

弁護士法人アルファ総合法律事務所

住所：(所 沢オフィス) 〒359-1123 埼玉県所沢市日吉町 14-3 朝日生命所沢ビル3階
(国分寺オフィス) 〒185-0012 東京都国分寺市本町 2-16-4 ラフィネ込山No.2 6階

予約受付 平日 9:00~20:00
(土曜 9:00~17:00)

フリーダイヤル 0120-10-5050



コーポレートサイト
中小企業法務サイト

PRODUCTS & SERVICE INFORMATION



このページでは会員の皆様が扱っている製品や商品、サービスを紹介します。

掲載をご希望の会員様は以下の情報をご提供ください

- ① 事業所名 ② 代表者 ③ 住所
- ④ 電話番号 ⑤ URL ⑥ E-mail
- ⑦ 紹介文 (1) 見出し文字…40 字まで
(2) 文章…220 字まで
(3) 画像データ (内容のわかるもの)

提出方法 メール sora@tokorozawa-cci.or.jp

掲載月 申込状況等により調整させていただきますので、お問合せください。

原稿締切 発行月の前月 15 日

お問合せ 所沢商工会議所 会報担当

TEL : 04-2922-2196 FAX : 04-2923-6600

会員 No.3525

シルバーパワーを地域のカへ!

シルバー人材センターとは定年退職等を迎えられた「高齢者が経験と知識を生かしつつ、働くことを通じて社会に貢献し生きがいを得ていく機会を確保する」ことを主たる目的として設立された公益社団法人です。



“働くこと” “ボランティア活動”をはじめとするさまざまな社会活動を通じて高齢者の“いきがい”のある生活の実現と地域社会の福祉の向上と活性化に貢献する組織です。

“全国で1,300団体 約68万人の会員が活躍しております”

公益社団法人所沢市シルバー人材センター

理事長 成田 佳代子
所沢市小手指町 1-5-203
TEL : 04-2928-8695
HP : <https://www.sjc.ne.jp/tokorozawa/>



会員 No.9681

お豆腐と米粉を使ったワッフルをキッチンカーでお届けします

昨年9月にOPEN致しました。「食べたいスイーツが少しでもヘルシーで体に良いものが入っていたら嬉しいのでは」という想いでお豆腐と米粉を入れたワッフルを作っています。お子様にも召し上がって頂けるような優しいワッフルを、キッチンカーで各地を巡り、沢山の皆様にお届けしていきます。クロワッサンの生地で作った濃厚なクロワッフルも人気です。



キッチンカー WAFFY

代表 宜保 季代子
Instagram : @waffy_2023
出店情報は Instagram よりご確認ください



会員 No.9697

沖縄で人気No.1のホワイトニング専門店が所沢に上陸! 予約急増中! 歯科提携の100%結果重視サロン

今や歯を白くすることは当たり前の時代。ホワイトニングショップのジェルは他店とは一線を画す圧倒的な効果が出るので、お客様に満足いただけています。



お客様の更に素敵な笑顔が増えていくことが、なにより私のやりがいです。笑顔たくさんのお店をもって本当に幸せです♡

ホワイトニングショップ所沢店

代表 比嘉 厘乃
所沢市くすのき台 2-20-11 エフステージ 103
TEL : 04-2008-5619



不動産担保専用ローン はんしん・ビジネスサポート

お使いみちが**事業資金全般**の場合

ご融資金額: 300万円以上 | 億円以下

ご融資期間: 1年以上25年以内

お使いみちが**不動産関連資金**の場合

ご融資金額: 300万円以上3億円以下

ご融資期間: 1年以上35年以内

<飯能信用金庫はパーパスを制定しました>

つながり続ける、挑み続ける、未来を彩る笑顔のために。

詳しくはこちら →



所沢支店・所沢けやき台支店
tel:04-2922-1231

狭山ヶ丘支店
tel:04-2948-8141

小手指支店
tel:04-2922-1155

所沢東支店
tel:04-2998-4300

新所沢支店
tel:04-2942-1225

山口支店
tel:04-2928-1833

所沢松井支店
tel:04-2945-7221



ひと、まち、きずな大切に。
飯能信用金庫



HANNO SHINKIN

著作権用データ



人生には、
甘いものが必要だ

 所沢けやき台店
所沢市けやき台 2-29-1
電話：04-2924-5577
<https://www.kaniya.co.jp>

福利厚生支援サービス

CLUB CCI

全国商工会議所の会員なら

福利厚生を お得に充実



こんな事業所様に

従業員の
満足度を高め、
離職を防止したい

コストを抑えて
福利厚生を
充実させたい

採用活動
における
強みにしたい



詳細は上のQRコードから
もしくは所沢商工会議所
担当までご連絡ください。

所沢商工会議所
CLUB CCI担当
04-2992-2196

所沢商工会議所の会員の皆さまなら業界大手のアウトソーシングサービス「福利厚生倶楽部」と「ベネフィット・ステーション」をお得に導入できます。この機会に是非ご利用ください!!

著作権用データ

\ 皆さまの声をお聞かせください /

「Sora」では、読者の皆さまの声を記事に反映させるためアンケートを実施しております。以下の質問をご記入いただき、こちらを切り取ってハガキに貼り付けるか、FAX、メール、ホームページ、郵便のいずれかにて当所業務課へ5月末日（必着）までにご回答ください。

今月の皆さまの声

- ①ライオンズの今年のスローガン「やる獅かない」が印象的です。地元ファンとして全力で応援します！（美原町）
- ②中小企業同士のコラボ商品や企画があったら読んでみたいです。（小手指町）

Q1 参考になった、印象に残った記事は何ですか？(複数選択可)

- P 1 表紙
- P 2 会議所スケジュール まちぞうかわら版
- P 3—5 (特集) 株式会社キノシタ
- P 6 検定試験情報
- P 7 専門家相談
- P 8—9 令和6年度事業計画・予算
- PI0 中小企業相談所関連情報
- PI1 お知らせ (information)
商工会議所から / 行政・他団体から
- PI2 わたしの推しごと わたしのところざわ
- PI3 製品 & サービス
- PI4 中小企業のためのDX事例
- PI5 優待サービス クロスワード / アンケート

Q2 今後掲載してほしい記事やご意見などをお聞かせください

ウェブでの
ご意見は
こちらから



クロスワードの答え ➔

A	B	C
---	---	---

事業所名：(任意)

住 所

氏 名

TEL

ご記入いただいた個人情報、プレゼントの抽選、本誌「Sora」の誌面作成目的以外には使用しません。なお、当選者の事業所名・氏名を公表させていただきますので、予めご了承ください。

編集後記

私事なのですが、3月いっぱいをもって18年間所属し会長職も経験させて頂いた所沢商工会議所青年部を卒業させて頂きました。青年部在籍時は、どうしても商工会議所活動の主体は青年部になり、その中ばかりに目がいきがちなのですが、青年部会員数が100社強であるのに対して、所沢商工会議所全体の会員数は全部で3,400社以上！これからは、青年部の枠にとらわれずより多くの会員の皆様と繋がっていかねばと思うと共に、会報誌Soraを通じてより多くの会員の皆様の繋がりが生み出せるよう、編集委員として皆様のお役に立てる会報誌作りにより一層注力してまいります。引き続き会報誌Soraをご愛読いただきますよう、どうぞよろしくお願い申し上げます。

広報委員会 副委員長 平岩 秀隆

\プレゼント/

(抽選会の実施について) 抽選は、四半期(3ヶ月ごと)に一度行っています。プレゼントはクオカード(3,000円分)等を予定しています。※応募は毎月一回までとさせていただきます。

¥3000
CARD

(アンケートの応募方法はこちら) 所沢商工会議所 業務課 〒359-1121 所沢市元町27-1 所沢ハーティア東棟3階 TEL: 04-2922-2196 FAX: 04-2923-6600

お客様以上に
お客様目線で

安い 早い 高品質
三拍子建築



埼玉県の工場建設・
倉庫建築のプロ集団

土地情報 無料相談会

相談会の日時につきましては、完全予約制にて承ります

ご訪問または、弊社の本社にてご相談。WEB上でのオンライン相談も可能です。

日程 5月6月の平日 平日 10:00~17:30

- 内容
- 工場・倉庫・事業用地情報のご提供
 - 無料のお見積りも迅速に対応
 - 活用実績から土地選びのアドバイス

工場・倉庫・事業用地 情報を一部ご紹介します！

エリア	土地面積	用途地域	物件概要
狭山市	600坪	市外調	狭山日高ICまで至近、工場・倉庫建設可（売地）
入間市	1,000坪	市外調	国道16号沿い 自動車整備工場又は事務所 建設可（売地）
所沢市	695坪	市外調	工場（食品）建設可（売地）
所沢市	600坪	市外調	物流倉庫用地（売地）
所沢市	1,100坪	市外調	国道沿い 物流倉庫用地（借地）
鶴ヶ島市	2,020坪	市街調	国道407号沿い 工場・倉庫建設可（売地）
鶴ヶ島市	4,900坪	市外調	国道407号沿い 工場・倉庫建設可（売地）

土地情報のお問い合わせ 掲載していない土地情報も多数ございます。下記よりお問い合わせください。

安い 早い 高品質
三拍子建築

どうぞお気軽に
お電話ください

0120-55-9932



平岩建設株式会社

本社 〒359-1125 埼玉県所沢市南住吉8番19号 支店 横浜・東京 営業所 朝霞 URL <https://www.hiraiwa.co.jp/>

Soraa

2024.5月号
No.719

発行所：所沢商工会議所 〒359-1121 所沢市元町27-1 所沢ハーレークラブ棟3階 TEL：04-2922-2196 (代)
発行日：毎月10日 / 定価：1部 220円 (税込) / 編集協力：デザイン：株式会社ヒロセ・スタジオ / 印刷：株式会社ユー企画印刷