

sora

2018

6

No.648

 所沢商工会議所

- 3 所沢市企業立地協力者奨励金のご案内
- 4 「通常議員総会」 平成29年度事業報告・決算など報告
- 8 ところ産食プロジェクト

6月号
特別企画
P7

埼玉西武ライオンズ
観戦チケットプレゼント!!
[三塁側ベンチサイドシート
バックネット裏ボックスシート]

撮影場所: 滝の城址公園

平成30年6月10日

専門相談

無料・秘密厳守

相談項目	相談員	相談日
発明・特許相談	弁理士 小松 秀彦	毎月第1水曜日 (祝日の場合は翌営業日) 予約時調整(1週間前までの予約制)
法律相談	弁護士 徳永 眞澄	毎月15日 (土日祝日の場合は翌営業日) 午前9時～正午(予約制)
税務相談	税理士 高橋 匠	毎月20日 (土日祝日の場合は翌営業日) 午前9時～正午(予約制)
労働・社会保険相談	埼玉県社会保険労務士会 所沢支部 社会保険労務士 村田 優一郎	隔月(奇数月) 20日 (土日祝日の場合は翌営業日) 午後1時～4時(予約制)
日本政策金融公庫 出張創業・金融相談	日本政策金融公庫 川越支店 所沢担当	毎月1日・15日(創業・金融) (土日祝日の場合は翌営業日) 午後1時～4時(予約制) 7月は一日公庫 午前10時～午後4時(予約制)
フランチャイズ経営 個別相談	(株)セブン-イレブン・ジャパン 第2リクルート部 埼玉西地区担当 河本 靖	隔月(奇数月)第2木曜日 (祝日の場合は翌営業日) 午後1時～4時(予約なし)
定例事業承継相談	事業承継協会 埼玉支部 (中小企業診断士・弁護士・ 税理士等)	毎月25日 (土日祝日の場合は翌営業日) 午後1時～午後4時 (1週間前までの予約制)

※相談は無料となりますが、具体的な実行へ移る場合は、各専門相談員が所属する機関の規定による費用(実費)が必要となることがあります。

お問合せ：当所中小企業相談所 TEL：04-2924-5581

会議所スケジュール

6月

1日(金)	日本政策金融公庫出張創業相談
6日(水)	発明・特許相談
7日(木)	経理セミナー
10日(日)	簿記検定試験
15日(金)	法律相談 日本政策金融公庫金融相談
20日(水)	税務相談
24日(日)	珠算能力検定試験
25日(月)	事業承継相談

7月

1日(日)	ビジネス実務法務検定試験
2日(月)	日本政策金融公庫出張創業相談
3日(火)	源泉所得税個別相談(7/3・5)
4日(水)	発明・特許相談
8日(日)	福祉住環境コーディネーター検定試験
10日(火)	健康セミナー
11日(水)	開業個別相談(7/11・18)
12日(木)	フランチャイズ経営個別相談
14日(土)	リテールマーケティング(販売士)検定試験
15日(日)	珠算競技大会
17日(火)	法律相談 日本政策金融公庫金融相談(一日公庫)
20日(金)	税務相談 労働・社会保険相談
21日(土)	野老澤行灯廊火
25日(水)	事業承継相談



企業間の
人材マッチングを
支援しています。

経済・産業団体、ハローワーク等と連携し、
全国ネットを通じて、人材の確保、
従業員の再就職支援に
努めています。

全国ネットの人材情報

企業間の出向・移籍のお手伝いを47都道府県の事務所でを行っています。

確かな実績と信頼

昭和62年に経済・産業
団体と国の協力で設立さ
れた公益財団法人です。

幅広いデータベース

ハローワークや経済団体
などと連携し豊富な人材
情報を提供しています。

相談等の費用は無料

情報の提供、相談、あっせ
んについての費用はかか
りません。

出向・移籍の専門機関

公益財団法人 産業雇用安定センター埼玉事務所

TEL048-642-1121(土・日・祝日休)
http://www.sangyokoyo.or.jp/

NITTO

“人とコンピュータをつなぐもの”でありたい。

●人材サービス●

SE/データセンター運用・保守

ヘルプデスク/IOA 事務スタッフ

●システムインテグレーション●

クラウド(人事・給与・勤怠・販管)

PCA クラウド/WEB 給与明細

●データ処理●

データエントリー及び文書電子化
付帯業務(仕分け/集計/封入発送等)

給与計算/各種業務アウトソーシング

OUTSOURCING SERVICES

詳細は弊社営業または右記 URL をご参照ください

www.nitto-tech.co.jp



株式
会社

日東テクノブレーン

埼玉県所沢市西所沢 1-14-14



フリー
コール

0120-977-837



所沢市企業立地協力者奨励金のご案内

立地する事業者に土地等を提供した方に奨励金として固定資産税、都市計画税相当額を1年間交付します。

所沢市で土地・建物を所有している方は産業系の事業者への提供をご検討ください。

奨励金の概要

①土地を購入して工場・オフィス等を建築した事業者に対して土地を譲渡した方

譲渡した土地に係る固定資産税及び都市計画税相当額（譲渡契約日の前年度に課された税）を1年度分限り交付します。

②事業用定期借地権により土地を借り受け、工場・オフィス等を建築した事業者に対して土地を貸し付けた方

貸付けた土地に係る固定資産税及び都市計画税相当額（事業開始の前年度に課された税）を1年度分限り交付します。

③特定区域内(三ヶ島・松郷工業団地とその隣接地)で土地及び建物を取得した事業者に対して土地及び建物を譲渡した方

譲渡した土地・建物に係る固定資産税及び都市計画税相当額（譲渡契約日の前年度に課された税）を1年度分限り交付します。

交付要件の概要

- ・工場等立地奨励金・特例子会社設立奨励金の交付対象者に土地等を提供した方に限ります。
- ・平成30年4月1日以降に譲渡・賃貸した土地等が対象となります。
- ・譲渡・賃貸前に5年以上所有していることが必要です。
- ・グループ企業間の譲渡等は対象外となります。

他の奨励金の概要

①工場等立地奨励金
市内に工場・オフィス等を立地した場合、立地にあたり取得した土地、建物及び償却資産に係る固定資産税及び都市計画税相当額を3年間交付します。

※対象業種：製造業及び都市型産業（情報通信業、自然科学研究所、アニメーション・コンテンツ・ICT関連産業、宿泊施設、社員20人以上の本社）

②特例子会社設立奨励金
市内に特例子会社を設立した場合、土地、建物及び償却資産に係る固定資産税及び都市計画税相当額を5年間交付します。

※特例子会社の親会社などから賃貸している場合なども対象となります。

※その他の要件については所沢市産業振興課までお問い合わせください。

《お問い合わせ》 所沢市 産業経済部 産業振興課
〒359-8501 所沢市並木1-1-1（市役所別館）
電話：04-2998-9157 FAX：04-2998-9162 Eメール：a9157@city.tokorozawa.lg.jp

レンタル販売 福祉用具

生き活きと暮らせる「自立・介護」の環境づくりをお手伝いします

- 介護保険対応
- 住宅改修
- 福祉用具のレンタルと販売



株式会社 吉澤屋

レンタル トランクルーム

収納場所に困っていませんか？
出し入れ自由！
押入れ替りのミニ倉庫

使い勝手で選べる2タイプ

- 屋内型ルームタイプ
- 屋外型ボックスタイプ



株式会社 吉澤屋

5月通常議員総会(決算総会)開催

～平成29年度事業報告並びに6会計収支決算報告を承認!!～

平成30年5月29日(火)ベルヴィザ・グランにて、第259回常議員会並びに通常議員総会が開催され、議員総会では、平成29年度の事業報告並びに一般会計をはじめ、5つの特別会計の収支決算報告についての7議案が上程され、全議案承認されました。

また、議案審議終了後、議員事業所名の変更など3つの報告が行われました。

なお、通常議員総会開会に先立ち、去る平成30年3月15日「日本商工会議所第127回通常会員総会」にて、日本商工会議所の表彰が行なわれ、当所より常議員の深井保壽氏、議員の関口兼平氏、河野功氏、古谷優秀氏の4名が表彰されたことが報告され、本橋会頭より通常議員総会に出席された深井氏、関口氏へ表彰状の伝達が行なわれました。

平成29年度事業の総括的概要

平成29年度の経済動向は、世界全体として回復基調というものの回復のペースは、緩慢なものとなっており、日本経済においてもアベノミクスの推進により雇用・所得環境の改善が続く中で緩やかな回復基調が続いているとされている。同様に埼玉県でも雇用情勢は着実に改善し、個人消費も持ち直している。緩やかに持ち直している

しかしながら、中小・零細企業を取り巻く環境は、まだまだ厳しい状況で激しく変化する国内外の経済情勢や「一億総活躍社会の実現に向けた「働き方改革」への対応など、山積する課題等を抱えており、回復基調の実感は、あまりないと思われる。

このような状況の中で、唯一の地域総合経済団体として改めてその責務と役割を認識し、次の重点項目を定め、会員企業をはじめ中小・零細企業への支援のため諸事業を行った。

1 中小企業支援機能の強化

経営計画の策定支援をはじめ、商工会議所推薦制度の「マル経資金」や各種融資制度のあっせん、各種施策の利用促進、巡回窓口相談を強化、創業支援や課題解決など、所沢市や西部地域の商工団体並びに関連支援団体等との連携による支援体制を引き、事業者への伴走型支援の強化を図った。相談件数等は以下の通り。

巡回指導 661件、窓口指導 2541件、創業相談 136件、合計 3338件
内、金融相談 1417件、斡旋件数 627件、斡旋金額 50億61648千円
集団指導 35件 891名、個別指導 237件 553名

内、創業関係では、開業セミナー 6日間コース 2回 26名、同2日間コース 1回 8名、開業 café 1回 22名、個別相談会 4日間 15件 12名

2 経営発達支援事業についての計画

(経営発達支援計画)の策定

小規模事業者の経営支援の取り組みを

一層強化するため、事業計画の作成及びその着実な実施を支援することや、地域活性化にもつながる展示会の開催等の面的な取り組みを促進するため、商工会及び商工会議所が作成する支援計画のうち、小規模事業者の技術の向上、新たな事業分野の開拓、その他の小規模事業者の経営発達に特に資するものについて、既存事業の洗い出しや組織体制の見直しなど計画策定の検討をしてきたが、次年度へ経営発達支援計画の認定を目指し、計画の策定を継続する。

3 中小企業の人材育成と雇用の確保

人材育成・能力開発セミナー等の拡充を図るため、新入社員セミナー、接客セミナー、総務セミナーを開催するとともに、労働関係機関や雇用対策協議会等との連携を通じて若年層の地元での就職促進に努め、更には会員企業の従業員定着のため、永年勤続優良従業員表彰を挙行し、会員企業と中小企業の人材育成と雇用の確保を支援した。

なお、永年勤続優良従業員表彰では、22事業所90名の会員企業従業員を表彰した。

4 意見要望活動の積極的展開

各部会・委員会等で検討された意見・要望を集約し、日本商工会議所並びに埼玉県商工会議所連合会等と連携を図り、適宜適切に行政や関係機関に意見要望活動を展開した。

地元選出与党国会議員への陳情(日本商工会議所、各地商工会議所全国一斉陳情)
・平成30年度税制改正に関する要望(事業承継税制、中小企業活力強化に資する税制)
埼玉県商工会議所連合会(議員大会)を通じての要望(重点4項目)

・中小企業、小規模事業者の経営力強化
・県内地域の均衡ある発展

葬祭のご案内

想いをこめて以心伝心。

藤葬祭株式会社

もしものときは……藤葬祭にご連絡ください。心をこめてお手伝いします。

0120 FreeDial

0120-855-087

365日・24時間受付 見積・相談無料

〒359-0001 埼玉県所沢市下富1308-2
TEL.04-2943-5975 FAX.04-2943-5948

葬儀全般(個人葬・団体葬・社葬) 生花、花環(慶弔用全国手配)
ギフト、料理、仏壇、寝具、墓石、式場手配(小規模～大規模)
寝台自動車(関自振第2662号) 所沢市指定



平成29年度 一般会計・各特別会計(合算)収支決算

(単位:円)

区分	一般	中小企業 相談所	特定退職金 共済事業	収益事業	労働保険 事務組合	商工会館 運営	合計
収入総計	164,026,795	67,470,272	196,143,229	94,158,827	13,857,945	14,538,172	550,195,240
会費・負担金 収入	65,140,500	0	0	0	0	0	65,140,500
交付金・ 補助金収入	19,355,535	60,837,505	0	0	0	0	80,193,040
事業収入	29,783,451	1,494,896	96,986,000	79,182,557	10,496,761	10,954,135	228,897,800
企業年金契約 給付金受入	0	0	96,344,010	0	0	0	96,344,010
未収金	0	0	0	0	0	0	0
雑収入等	3,912,085	285,853	3,179	171,364	75,684	4,296	4,452,461
積立金取崩 収入	0	0	0	0	0	0	0
退職積立金 取崩収入	101,852	0	0	0	0	0	101,852
繰入金	9,100,000	4,852,018	0	0	0	0	13,952,018
繰越金	36,633,372	0	2,810,040	14,804,906	3,285,500	3,579,741	61,113,559
支出総計	134,661,211	67,470,272	192,865,577	78,378,404	10,632,845	12,483,088	496,491,397
事業費	59,037,259	5,781,611	0	44,621,124	1,200,663	837,916	111,478,573
共済事業 給付金	0	0	96,344,010	0	0	0	96,344,010
人件費	21,706,676	59,493,488	3,649,220	33,752,486	8,422,376	3,998,121	131,022,367
賃借料	347,280	0	0	0	0	0	347,280
一般管理費	15,397,529	2,194,973	133,747	4,794	7,806	107,840	17,846,689
公課分担金	8,103,099	200	0	0	2,000	39,211	8,144,510
積立金	21,002,000	0	92,138,600	0	0	0	113,140,600
退職積立金	2,000,000	0	0	0	0	0	2,000,000
繰出金	4,852,018	0	600,000	0	1,000,000	7,500,000	13,952,018
退職金	2,215,350	0	0	0	0	0	2,215,350
予備費	0	0	0	0	0	0	0
収支残高	29,365,584	0	3,277,652	15,780,423	3,225,100	2,055,084	53,703,843
繰越金	29,365,584	0	3,277,652	15,780,423	3,225,100	2,055,084	53,703,843

・インバウンドに対応したインフラ整備
・モノづくり人材の確保・育成強化
所沢市への要望
・商工会議所事業運営への補助及び同財
産処分制限事項の承認要望
5 地域活性化・地域ブランド力の推進
延べ20万人の人手で賑わいをみせた
「ところざわまつり」の開催や所沢市中心
市街地活性化拠点施設「野老澤町造商店」
と「ところざまちづくり実行委員会」との
連携による「野老澤行灯廊火」サンタを
探せ2017などの事業を展開し、主催
事業として「三・八の市」を実施した。(同

施設の来店客数 約9千人 施設外イベ
ント等集客数 約84千人強
また、「トコロんグッズ」の販売や
「COOL JAPAN FOREST構
想」や所沢駅東口をはじめとした所沢駅
周辺の再開発、観光資源などの地域資源
の紹介による地域ブランド力の推進など
行政との連携を密にして地域活性化を推
進した。
6 インバウンド需要に対する研究
「COOL JAPAN FOREST
構想」や2020年東京オリンピック・パ
ラリンピック開催に伴うインバウンド需

●議員事業所名の変更について

変更前	株式会社 三菱東京 UFJ 銀行 所沢支社
変更後	株式会社 三菱UFJ銀行 所沢支社
変更日	平成30年4月1日

●常議員・議員の辞任について

事業所名	有限会社 家庭新聞社
代表者名	中山 恵 詞 (議員職務執行者・常議員就任者)
届出日	平成30年4月16日

事業所名	有限会社 鐘和産業
代表者名	神 山 八 郎 (議員職務執行者)
届出日	平成30年4月23日

以上、重点項目以外の事業として、例年
同様会員交流会、会員サービス事業、生活
習慣病予防検診、各種検定事業、情報発
信・広報事業など、会員各位並びに役員・
議員、関係機関や諸団体等の協力を得て、
平成29年度事業は概ね所期の目的は達す
ることができた。

要が見込まれる中、ハラール食の体験や
ハラール認証以外のムスリム対応など、
インバウンド(訪日観光客)対応飲食店向
けセミナーを開催し、19名が参加した。
7 組織・財政基盤の強化
新規事業所訪問による入会勧奨事業と
併せて、役員一丸となって「会員増強運
動」を展開した結果、140件の新規加
入をみた。正会員で多少の減、特別会員を
足すと若干の増。
内訳 役員9件、議員15件、会員14件、青
年部6件、その他3件、職員93件
また、外部委託事業のパソコン教室の
積極的な展開、恒常的な会議室賃貸、共済
制度や提携保険等の加入促進により組
織・財政基盤の強化を図った。



焼肉韓菜 和っ黒(wakkoku)はおもてなしの心を大切に、
「落ち着いた雰囲気とくつろげる空間」をテーマに
クオリティーの高さを追求した、リーズナブルな価格の店です。

《和牛一筋・和っ黒のこだわり》
店主自ら選ぶ厳選した銘柄牛「黒毛和牛A5ランク」、野菜は新鮮な「所沢産」を中心に、
お米は契約農家直送の「魚沼産コシヒカリ」等々、本当に素材の良い物だけを選び使用しています。
又、当店には全国に26名しか居ない「焼肉ソムリエ」の公認資格を持った店長がおります。お気軽にお声をかけて下さい。

大人数でも対応できるお座敷! 各種ご商談・ご宴会・ご家族・ご友人とのご会食など様々なシーンでご利用できます。



焼肉韓菜 和っ黒 (ワッコク)
所沢市東町12-37 船橋ビル2F F有り TEL:04-2968-8929(予約)

【営業時間】ランチタイム AM11:30 ~ PM15:00 (L.O. 2:30)
ディナータイム PM17:00 ~ AM24:00 (L.O.23:30)
【定休日】お問合せください

源泉所得税納付個別相談会

納期特例による源泉所得税の納付期限は、7月10日(火)となっております。当所では、給与所得に係る源泉所得税の正しい「算定方法」「納付書の作成」について、個別相談会を行います。

■日 時：7月3日(火)・5日(木)

9時30分～11時30分、
13時30分～15時30分

■場 所：所沢商工会議所相談室

■対象者：専従者、従業員などの給与の支払いのある事業所(税額が0の場合も納付書の作成が必要)です。

■持ち物：納付書(領収済通知書)

平成30年分源泉徴収簿および帳簿

平成29年下期納付書の源泉所得税納付書の控え

第11回 開業相談会

開業に向け課題が明確な方、開業後5年以内の方を対象とした、資金繰りや販売戦略など経営相談のできる相談会を開催します。

■日 時：7月11日(水)・18日(水)

17時～20時(予約制)

■場 所：所沢商工会議所

■相談員：(社)埼玉県中小企業診断協会
中小企業診断士

(株)日本政策金融公庫

川越支店 相談担当
西武信用金庫狭山ヶ丘支店
相談担当
所沢商工会議所経営指導員

■相談料：無料

■申込方法：所沢商工会議所へご連絡ください。

TEL：04・2924・5581

FAX：04・2923・6600

■主 催：所沢商工会議所・所沢市

■後 援：埼玉県信用保証協会

■協 力：西武信用金庫狭山ヶ丘支店・

(株)日本政策金融公庫川越支店・
(一社)埼玉県中小企業診断協会

1日公庫

事業者様向けの資金手当、設備投資などの需要に対応するために、日本政策金融公庫の融資相談会「1日公庫」を開催します。

資金繰りのご相談がある方はぜひご参加ください。

詳細は折込チラシをご覧ください。

■日 時：7月17日(火)

10時～16時(予約制)

■場 所：所沢商工会議所

第10回 野老澤行灯廊火

今年も200個余りの地口行灯が並ぶ『野老澤行灯廊火』が開催されます。

昨年「行灯の廊下(廊火)」を所澤神明社に配し多くの方から好評を博しました。風情ある夏の風物詩として今年度10



所澤神明社に設置された地口行灯

年目を迎えます。是非、皆様お誘いあわせの上お出かけください。

■日 時：7月21日(土) 15:00～20:30

※小雨決行

■会場：元町コミュニティ広場(メイン会場)、西武所沢店・

ワルツ所沢前、銀座中央広場

■催し物：約200個の地口行灯展示、

きもだめし、アイドルパレード、模擬店、

JAZZビッグバンドステージ、ダンス・ライブステージなど。

■問い合わせ：野老澤町造商店

TEL：04・2928・1453

※天候などの都合により、一部内容が変更となる場合があります。

青年部 定時総会・5月例会

5月17日(木)所沢商工会議所会議室において、所沢商工会議所梶山副会長、埼玉県商工会議所青年部連合会富永会長を来賓としてお迎えし、「平成30年度定時総会」が開催されました。



挨拶をする三浦会長

総会は、三浦会長が議長となり、平成29年度の事業報告および収支決算について審議された結果、全会一致で承認可決され

デザインから印刷まで すべてお任せください。

チラシやパンフレット、メニューから名刺まで。各種印刷物のデザインから印刷、新聞折り込みの手配、配送など、すべてお任せください。また商品や店舗の撮影、記念撮影、空中撮影など、写真、動画の撮影もお引き受けします。お気軽にお問い合わせください。

市民新聞 **デザイン室** 04-2925-1500

359-1142 所沢市上新井 5-2-24 読売新聞所沢センター内



ました。

総会終了後には、「第1回5月例会」が開催され、元西武ライオンズの石毛宏典氏を講師にお招きし、「西武ライオンズの在る街」をテーマに、元プロ野球選手であるとともに独立リーグ創設者であられる経営者としての経験から、球団のある街としての在り方など、実例を交えてご講演いただきました。

例会終了後、当所会員のシータミーに会場を移し、懇親会が開催され、メンバー相互の交流と親睦を深めました。

平成30年度女性会通常総会

5月22日(火)、当所会議室にて22名が参加のもと、平成30年度女性会通常総会が開催されました。



新年度の始まり

総会は、平成29年度の女性会事業報告並びに収支決算などの提出議案が審議され、いずれも承認可決されました。また、通常総会終了後には、同会場懇親会が開催され、会員同士の情報交換などが行なわれました。

「第24回とことこタワーまつり」開催

町中に音楽があふれる、お店発見町歩き
5月13日(日)ワルツ所沢・西武所沢店前から元町コミュニティ広場までの

平成29年度「トコちゃん共済」配当金のお知らせ

トコちゃん共済は、所沢商工会議所がアクサ生命保険㈱と締結した定期保険(団体型)(入院給付金付災害割増特約、ガン重点保障型生活習慣病一時金特約付)と当商工会議所独自の給付制度を会員の皆さまにご利用いただくものです。

【保険期間】 保険期間は1年間(4月1日～3月31日)で、毎年自動的に更新されます。

【お支払実績】 平成29年度「定期保険(団体型)」からのお支払い実績は、死亡保険金(4件) 3,500,000円、入院給付金(3件) 146,000円でした。

【配当金】 定期保険(団体型)について、1年ごとに収支計算をおこない剰余金が生じた場合には配当金としてお返しいたします。

平成29年度の配当金は、次のとおりです。

- (a) 1口あたり掛金月額 880円
- (b) 1口あたり配当金 1,668円
- (c) 1口あたり配当率
1,668円÷(880円×12ヶ月)=15.8%
・・・(c)=(b)÷{(a)×12ヶ月}

<配当金振込日>

平成30年7月19日(木)を予定しております。

<配当金振込先>

トコちゃん共済の掛金振替口座

【お問合せ先】当所業務課 TEL:04-2922-2196



特賞をねらう参加者

当日午後からは生憎の雨になってしまいました。今年も多くの家族連れでにぎわった一日となりました。

8会場でダンスステージやフリーマーケットなど、またクイズdeチャリティーウォークラリーでは参加店舗の前に貼りだされた三択問題を解きながら会場を回る「第24回 とことこタワー祭り」が開催されました。

6月号特別企画

6月号のアンケート・クロスワード回答者を対象に、「埼玉西武ライオンズ観戦チケット」特別抽選会を実施いたします。

埼玉西武ライオンズ観戦チケット

◇三塁側ベンチサイドシート(各2名様1組)

8月1日(水)・2日(木) 18:00～VS 福岡ソフトバンク

◇バックネット裏ボックスシート(4名様1組)

8月17日(金) 18:00～VS 北海道日本ハムファイターズ

※8月号で当選者発表を行います。賞品は7月中旬に発送します。

なお、6月号のアンケート・クロスワードにご回答いただいた方は、3ヶ月に一度の抽選会も対象になります。

まあまあ、よしなに
「丸〜るく、おさまる。」
お菓子って、ふしぎ。



◇所沢けやき台店
所沢市けやき台2-29-1
電話：04-2924-5577
http://www.kaniya.co.jp





とほころ産食プロジェクト

平成25年5月「地場産野菜の自給率をあげる」「食をテーマにした繋がりを作り、互いの立場を理解する」「食する方々の喜びを大切に味に添え、地産地消の素晴らしさを届ける」を目指して始動した「とほころ産食プロジェクト(通称:「とこプロ」)」
 今回は、そんな「とこプロ」のこれまでの活動内容や今後の展望などについて、「とこプロ」始動時に事務局だった商工会議所鈴木係長とsoraリポーター宮田(商工会議所 業務課)さんが、プロジェクトリーダー高橋氏、サブリーダーの小久保氏、吉田氏、峯岸氏にお話を伺いました。

写真:左から峯岸氏、高橋氏、吉田氏、小久保氏

現在の「とこプロ」の体制と活動内容について教えてください。

◆基本的な活動内容

地元所沢の農家さんから収穫された野菜の情報をもとに、会員の飲食店さんが必要な野菜を必要な分だけ注文できます。配達日は週2日で、配達日の朝に集荷したものをその日のうちに飲食店さんに届けます。

◆現在は、約120の会員さんが参加しています。

設立当初は、農家さんが約10軒、飲食店さんが20軒くらいでスタートしました。5年が経過した現在は、約40軒の農家さんと約80軒の飲食店さんが参加しています。会員数は4倍になりましたが、私たちは設立当初からやりたいと思ってきたことをやり続けているだけなので、会員数が増えた現在でも、「とこプロ」が変わったという感覚は全くありません。

また、「とこプロ」の事務局は、サブリーダーの峯岸氏と宮川氏の2名で、所沢市緑町で「こころいち」を運営しており、ここでは所沢産の旬な野菜なども販売しています。

◆会員は、20歳代から70歳代と幅広い年齢層になっています。

このような取り組みを行うと、同じ世代の人が集まるのが普通だと思っていましたが、「とこプロ」は違います。「60〜70歳代」、「40〜50歳代」、そして「20〜30歳」と3つの年齢層で構成されていて、年齢

層に関係なく活発に情報交換が行われています。このように、多くの世代を巻き込むことが地域の取り組みであり、「とこプロ」らしさだと思っています。

◆積極的に会員を増やすことは行っていません。

「とこプロ」の理事会で、「会員数を増やすことが議題にあがったことがありません。会員数が増えれば、いろいろなことにはチャレンジできると思いますが、その反面、多くの方の意見や想いが出され、「とこプロ」を立ち上げた意義などが薄まってしまふ」ということが考えられたので、「無理に会員を増やすことはしない」という結論になりました。

飲食店さんは、口コミや会議所などからの紹介により増えてきました。また、飲食店さんが増えたので供給する野菜が足りなくなり、「農家さんを紹介していただけませんか」ということで農家さんも拡がってきました。

◆農家さんと飲食店さんとの繋がりを大事にしています。また、筑波大付属高校の生徒さんとの繋がりも生まれました。

「農家さんと飲食店さんの繋がりを大事にしています。「安く地元の野菜が買えるから」という理由で「とこプロ」に入る飲食店さんは、フェードアウトしてしまうかと思っています。それは、この野菜は決して安いわけではありませんし、使いやすいわけでもありません。毎日スーパーに行っても買ったほうが安く使えます。しかし、「この



野菜を使おう」と思ってくれる飲食店さんは、「お客さまに安心・安全・新鮮で美味しい料理を提供したい」という気持ちからこの野菜を選んでくれています。そして、週2回、配達される野菜をうまくメニューに入れていきます。そんな飲食店さんは、交流会や懇親会などを通じて農家さんの顔が見えてくると、「あの人が作るものは良いものだ」となり、もつとこの野菜を使いたいと思うようになっていきます。

農家さんも、「安心・安全で新鮮な野菜を届けたい」という想いから、農薬を極力減らしたり、少しでも鮮度の良い状態になるように工夫したり、「生産者としての顔の見える化」などを行い、飲食店さんに安心してもらうように取り組んでいます。

また、「とこプロ」では、坂戸市の筑波大付属坂戸高校の生徒さんが実習で作った苗を、農家さんの若手グループなどが購入栽培して、飲食店さんに卸すという取り組みも行っています。この取り組みは、新しい野菜にチャレンジしたい農家さんにとってマッチングしているのではないかと思います。それと、生徒さんたちも、自分たちが作ったものが所沢で認められ、食べてもらえれば張り合いになりますよね。

「とこプロ」の特長について教えてください。

◆定期的に生産者会議を開催し、農家さんがどの時期に何の野菜を作るのか調整しています。

当初は、「出してもらえる野菜」を農家さんにお願ひしていましたが、「飲食店さんが増えたことで足りなくなったり」、「野菜がかぶってしまう」という問題が出てきました。そこで、「どの農家さんがいつ・何の野菜をどれくらい作るのか」という年間の作付けリストを作成するために「生産者会議」を定期的に開催することにしました。ここでは、Aという飲食店さんがBという野菜が欲しい場合、AさんがBという野菜をどれくらい使うのかを把握し農家さんにお願ひをします。農家さんからは、「それだけしか使わないのなら作ることは厳しい」という回答があれば、Bという野菜を使う飲食店さんを集めて、「これくらい使いますのでお願ひします」ということも行っています。

◆「とこプロ」では、地元の30軒〜40軒の農家さんの野菜を購入することができます。

飲食店さんが地元の野菜を購入するには、「直売所や無人直売所などに行く」か「1軒の農家さんと契約する」というのが普通だと思っています。

「とこプロ」では、30軒〜40軒の農家さんの野菜を1軒の飲食店さんがワンストップで購入することができ、配達までします。このようなネットワークは、「とこプロ」だけだと思っています。

これまでの取り組みで「よかった」と感じたことを教えてください。

◆農家さんと飲食店さんが協力して、「商品化」できました。

商品化された中の一つに「ヤングコーン」があります。とうもろこしは本体が獲れる前にいくつかのコーンが成るので、本体の1本以外は全て廃棄してしまっています。しかし、飲食店さんから、「廃棄しているコーンは料理に使えるよ」と言われたので食べてみると、メチャクチャ美味しくて驚きました。それがきっかけで、「ヤングコーン」として商品化することにしました。

◆「とこプロ」の良さは、同業者とも繋がれることです。

飲食店の悩みは、意外とどの店でも同じものであったりするので、飲食店同士が本音で情報交換ができることはありがたいです。それと、飲食店の厨房は神聖な



場所で、他店の人を入れることは考えられませんでした。が、「とこプロ」の繋がりで、「教えてください」と素直にお願ひすると、厨房に入れていただき、いろいろなことを教えてくださいました。

農家も同じで、先輩は若手から聞かれれば素直に教えますよ。

このように同業者が教え合うことは、普通では考えられないことですが、「とこプロ」では、当たり前に行われているところが本当に面白いです。

◆農家さんからの情報発信がすごいです。

経験豊富な農家さんから教わり、「今年は、とうもろこしで頑張りたい」と思った数人の農家さんが、「とうもろこし1万



“とこプロ”の事務局“ころいち”

「とこプロ」の取り組みにおける課題や今後の展望について教えてください。

◆事務局の強化が喫緊の課題です。

始動してから5年が経過して「とこプロ」は大きくなり、外部の方から「すごいですね」という言葉をいただくのですが、事務局を担当していると達成感や満足感ではなく、危機感とか無力感を強く感じてしまいます。それは、周りからの評価に自身が追いついていないのではないかと感じているからです。このままでは新しいことを行うことができなくなるので、事務局を強化する必要があると感じています。

本にチャレンジする”ことになりまし。多くの方に、”所沢の朝獲れとうもろこし”を味わっていただきたいと考えています。また、これは決まった話ではありませんが、とこプロコーンフェアと銘打って、”とこプロ”の各飲食店さんがとうもろこしのオリジナルメニューを提供したら盛り上がるじゃないかなあ。

◆農家さんと飲食店さんが、お互いにリスペクトしなければ値段は成立しません。

農家さんが売りたい値段と、飲食店さんが買いたい値段を調整するのが非常に難しいので、値段を決めるには、お互いをリスペクトしなければいけないと感じています。

今年の冬のような不作の年は、他に出荷した方が絶対に儲かるのに、農家さんはいつもと同じように飲食店さんに提供してくれました。また、飲食店さんでも、規格外となった野菜でも味がしっかりし

設立当初に比べて、農家さんと飲食店さんの数が増え、幅広い活動が行われていることは本当に素晴らしいことだと感じました。

また、私たち商工会議所では、農家さんと接する機会が少ないことから、このように“農家さんと所沢の野菜の話”をさせていただくのは貴重なことでありますし、商工会議所としてとてもプラスになります。

“元気で、豊かな所沢”を目指し、“とこプロ”の皆様活動に少しでも関わられるよう頑張っていきたいと思っています。



鈴木係長

ているので、パウダー、ペースト、スープとして使ってくれているように、これからも助け合うことが大事です。

◆“とこプロ”の飲食店の料理人さんを畑に連れて行こう。

飲食店の料理人さんに畑に行ってもらいたいと思っています。畑に行つて数多くの野菜を見ると絶対に感動します。これまでの見学ツアーは、参加メンバーが固定されている感じがしているので、これから行う見学ツアーには、できる限り多くの料理人さんに参加して欲しいです。

◆“とこプロ”で育った世代が、次の世代に引き継いで欲しい。

設立当時、赤ジャガイモの普及を手掛けていました。どのようにしたら子供たちに食べてもらえるか検討した結果、学校給食に出すことにしました。おかげさまで、今の子供たちも給食で食べています。設立当初に食べていた子供たちは大人になる時期を迎え、あと数年したら親になるので、その子供が給食で同じように赤ジャガイモを食べてくれたら、本当に嬉しいことです。

”とこプロ”も赤ジャガイモのように地道な取り組みを行って、次の世代に自然と引き継がれれば良いと想っています。それには、目先の利益にとらわれず、野菜への熱い思いを持ち、この取り組みを楽しむことができる仲間達と活動を続けることだと思っています。

いま飲食店に行っても、どこの野菜か分からないまま食べていることが多いです。私は女性ですから、もし将来子どもが出来た時、よく分からないもの食べさせるのは不安です。産地が見えて、作った方が見えて、その美味しさを分かった上で食べさせたいと思いました。これから、インバウンドでその土地で食べられる食への需要が増えていくと思うので、所沢産の野菜が多くのひとを笑顔にしていきたいのが楽しみです。



sora リポーター 宮田さん

◆東京オリンピック2020で、イタリア野菜と所沢野菜をイタリアチームに食べてもらう。

東京オリンピック2020では、イタリアチームが所沢に来ますので、所沢産のイタリア野菜と所沢野菜をイタリアチームに食べてもらいたいのです。東京オリンピック2020では、「S・GAP※」実践農場2020の認証取得など、オリンピック組織委員会が定めた農産物の調達基準を満たさないと提供することができませんので、それをクリアできるようにこれから取り組んでいきます。

※ S・GAP：埼玉県が策定したGAP（良（Good）、農業の（Agricultural）、やり方（Practice）のこと。良い農業とは、食べる人や作る人の安全と生活環境の安全に配慮した持続可能な農業のこと。

●所沢市上下水道局からのお知らせ
**検針票に掲載する
 広告主募集のご案内**

所沢市上下水道局では、お客様に配布する検針票《水道使用量のお知らせ》に、会社やお店のPRを掲載できる広告欄を設置しました。

市内全域約15万8千件(2ヶ月に1回、6ヶ月間で計3回)に配布します。

募集の詳細については、所沢市公式HPにてお知らせしておりますのでご覧ください。

【募集概要】

- 募集期間：平成30年7月2日～4日
- 希望価格の提示：7月10日
- 広告の規格：1区画あたり、縦45mm×横120mm
- ※2区画掲載できる欄を設定しています。

○広告料：1区画、最低価格5万円(消費税別)を設定しています。なお、2区画の掲載欄を設けているため、最低価格以上の金額を示す上位2者の金額をもって広告料とします。



検針票のサンプル

○広告の掲載期間：平成30年10月から平成31年3月(6ヶ月間)まで

**旧水道庁舎用地の
 貸付先募集のご案内**

多くの民間事業者等から土地活用の提案をお待ちしています。

募集の詳細については、所沢市公式HPにてお知らせしておりますのでご覧ください。

【募集概要】

- 所在地：所沢市宮本町二丁目1413番1
- 公簿面積：2364.04㎡
- 用途地域：第一種住居地域、第一種低層住居専用地域(※敷地全体の用途地域は、第一種住居地域になります。)
- 募集方法：プロポーザル方式による公募

**所沢ブランド特産品創出支援事業
 認定品を募集します！**

2020年の東京オリンピック・パラリンピックの開催や「ところざわサクラタウン」の完成といった好機を見据え、インバウンドを含めた観光客等に販売できる特産品の創出を支援することにより、所沢ブランドの創造及び地域経済の活性化を図るため、魅力ある特産品をブランド認定するものです。

○対象商品

- 国内外に持ち帰りが可能で、以下のいずれかに該当する商品。食品のほか、工芸品や雑貨等も対象。
- (1) 所沢の地場農産物を活用した商品
- (2) 所沢の地域資源や魅力を発信することのできる商品

○契約方法：事業用定期借地権の設定による賃貸借契約

○借地期間：30年以内とします。ただし、協議により10年以上の再契約も可能です。

【募集日程】

- 参加申込期間：平成30年8月2日～3日
- 企画提案書提出：平成30年9月10日～11日
- プロポーザル審査：平成30年10月30日
- 契約後土地引渡し：平成31年4月1日予定

※現在、「所沢市旧水道庁舎用地利活用事業募集要項」を経営課窓口にて配布しています。

■両事業のお問い合わせ先

所沢市上下水道局 経営課
 TEL：04-2921-1087

(3) 所沢の伝統的な文化・風習を活かした商品

※該当するか否かについて要事前相談

○選定方法

- 書類審査およびプレゼン審査を実施
- 申請期間
 6月1日(金)から8月31日(金)

○特典

- (1) 市が定める「認定マーク」の使用が可能となります。
- (2) 市ホームページや広報紙、パンフレット等へ掲載します。
- (3) 販路支援事業の支援対象となります。

※詳細は市ホームページ(所沢ブランド特産品)で検索)で配布の募集要項をご覧ください。

【お問い合わせ】

所沢市 産業振興課
 TEL：04-2998-9157

各メーカー 住宅用太陽光発電システムの設置はぜひ当社で
エネルギーを使う家から創る家へ 屋根は資源です

ポイント1) 手持ち資金0円でも設置できます!(ソーラーローンをご活用)
 ポイント2) 我が家も今日から発電所!! 発電した電気を使って、余った電力は売電!(電力会社に販売)
 ポイント3) 光熱費を抑えられる! オール電化*にすると更に電気代がお得に!(※IHクッキングヒーター&エコキュートの設置)

お問い合わせ..... **株式会社 和孝** お気軽にお電話ください **04-2995-2111**
 所沢市マチエコタウン化指定店
 一太陽光発電システムDVD貸し出し中ー 【本社】埼玉県所沢市北原町866-16(卸団地内) **HP** <http://www.tk-wako.com/> **e-mail** info@gaisou-wako.co.jp
0120-784-050 さいたま営業所：さいたま市北区榎引町2-186-7 株父出張所：株父市上宮地町17-30
 サンビスタ 検索 シャープ太陽光

2017年秋OPEN、白神こだま酵母と国産小麦を使ったこだわりのパン屋です！



当店のパンは全て、世界遺産「白神山地」で発見・採取された野生酵母「白神こだま酵母」を使って作っております。「白神こだま酵母」のパンは保水力が高く、上品な甘さと芳香が特徴です。埼玉県産「ハナマンテン」をはじめ数種類の国産小麦やライ麦を使い、営業日ごとに替わるパンメ

ニューを多くのお客様にお楽しみいただいております。「ソフトフランス」「塩パン」が特に人気です！皆さまのご来店を心よりお待ちしております。

白神こだま酵母のパンの店 Pain du Soleil

代表 宮川 木綿子

所沢市宮本町1-4-21 淵上ビル1F TEL:04-2006-6156

HP:https://www.instagram.com/pain_du_soleil

2018年3月に移転オープンしました。



当院では動物の様子がちょっと変だなと思ったときに、気軽に安心して来院いただける動物病院でありたいと考えています。お薬のこと、費用のこと、何でもお気軽にご相談ください。

併設施設にはトリミングサロンがあり、高齢犬や持病のあるワンちゃんも健康チェックを兼ねながら安心してご利用いただけます。また、ペットホテルでのお預かりサービスも承っています。

病気の治療はもちろん、予防にも積極的に取り組み、動物たちが健康でオーナー様と長く楽しい生活が送れるようお手伝いいたします。

小手指ペットクリニック

院長 石川 康介

所沢市小手指南1-1-52 TEL:04-2949-1200

HP:<http://kotesashi-pc.com/>

Products & Service Information

このコーナーは、会員の皆さまが扱っている製品や商品、サービスを紹介するコーナーです。

掲載内容 貴社の製品や各種サービス、イベントなどのお知らせ

提出原稿 ①事業所名 ②住所 ③電話番号
④ HP または E-mail
⑤紹介文 (1)見出し文字…40字まで
(2)文章…220字まで
(3)画像1枚…製品・各種サービス・店内・外観など1枚ご提出ください。

提出方法 メールにてご提出ください。
sora@tokorozawa-cci.or.jp
(メールを使用していない場合は郵送でも承ります。)

掲載月 申込状況等により調整させていただきますので、お問合せください。

原稿締切 発行月の前月15日

お問合せ 所沢商工会議所 会報担当
TEL.04-2922-2196 FAX.04-2923-6600

はなみずき

小手指クリニック



<http://medicalplace.jp>

人間ドック・健康診断のご予約

健康保険組合・共済組合指定健診機関 全国健康保険協会(協会けんぽ)指定健診機関

●健康診断(所沢健診プレイス)

人間ドック、生活習慣病予防健診、一般健康診断、特定健康診査

[受付時間] 8:30~11:00 / 13:00~15:00

[休診日] 日曜・祝日・土曜午後

●外来診療

内科、消化器内科

[診療時間] 9:00~11:045 / 13:00~16:30

[休診日] 日曜・祝日・木曜午前・土曜午後

胃内視鏡検査 大腸内視鏡検査
乳がん健診 子宮がん健診 禁煙指導

0120-992-473

病気になるための医療サービスをコンセプトに



会員No.8810 / 会員No.2760

今すぐ、資格が必要な方
将来に備えて資格が欲しい方 必見!!



当新日本輸送株式会社では、新日本技能講習センターとして、今まで培ってきた「フォークリフト運転技能講習」ほか「小型移動式クレーン運転技能講習」と「玉掛技能講習」の知識と経験の総合的な技術を皆様にご提供することが出来ました。

毎月技能講習を開催しておりますので、下記へお

問い合わせの上、お申し込みください。

新日本リース(株) / 新日本輸送(株)

代表取締役 名津井 潤
埼玉県入間郡三芳町上富1433-2 TEL:049-259-5185
HP: <http://shinnihon-yusou.jp/>

会員No.8758

丁寧に焙煎した良質で新鮮な
珈琲豆を揃えております。



当店は1997年に珈琲豆売専門店として開業致しました。3年前にカフェスペースを設け、店内でコーヒーをお飲み頂けるようになりました。

珈琲豆は10種類程、深煎り、中深煎り、中煎りと、いろいろな焙煎度合のものをご用意しております。お客様のお好みを伺いながら、一緒にお豆を探すお手伝いをさせて頂いております。

- 営業時間: 11:00 ~ 12:30, 13:00 ~ 18:00
- カフェ時間: 14:00 ~ 18:00

自家焙煎珈琲カプリコーン

代表 中山 常子
所沢市下安松160-1 TEL:04-2945-4080
HP: <https://www.capri1997.com/>

会員No.8779

驚きの特大サイズのプレミアム椎茸!
天恵菇(てんけいこ)の通年販売業者です!



当社は輸出入部門で主に化学品等の商社として中国との輸出入をしております。化学品以外でも何かお探しのものがございましたらお問い合わせください。

また食品雑貨部門で新潟産の天恵菇やスマートフォン画面のすべり性向上剤の「EASYふりっく」を販売しています。

ネット販売もしておりますが卸販売も可能です。

商品のご注文は右記のQRコードから、お問い合わせは電話かEメールまでお願いします。



(株)ジェイ・エル・シー

代表取締役 西村 文彦
所沢市東所沢和田2-10-16-201 TEL:04-2968-6741
E-mail: f_nishimura@jlc-corp.co.jp

会員No.8755

「もみの木」です
地域住民の健康保持増進を目指します



我が社 (株)「もみのき」は今年4月1日に、「県民福祉サービスもみのき」を引き継ぐ形でスタートしました。体の不自由な高齢者に対する保険診療を使った訪問マッサージを主に行っています。マッサージ師として視覚障害者を雇用しています。経営者の私も重度の視覚障害者です。マッサージのほか、はりきゅうも行います。訪問だけでなく、治療院に直接来られるお客様の施術も行います。所沢駅東口から徒歩5分の立地です。地域住民の健康の保持増進を目指してがんばります。

代表取締役 松浦 育代
所沢市くすのき台3-13-1 TEL:04-2996-3232

(株)もみの木

代表取締役 松浦 育代
所沢市くすのき台3-13-1 TEL:04-2996-3232

全国対応!サインの総合メーカー



TBSテレビ「あさチャン」CMでおなじみの
ウチノ看板株式会社

施工後のメンテナンスも迅速に対応! お客様に満足して頂ける製品作りに取り組んでいます。

我が社は創立以来、お客様のニーズにあった美しい看板づくりを目指すため、企画・デザイン・設計・製造・施工・メンテナンスまで当社・自社工場で一貫して行っております。それにより安全性・耐久性はもちろんのこと、高品質かつ低コストの製品をスピーディにご提供することが可能となっております。屋外広告土をはじめ、多くの専門スタッフが在籍しておりますので、お客様ひとりひとりに合った看板プランをご用意することが可能です。ご相談お見積もり等どんなことでもかまいませんお気軽にお近くの営業所までご連絡ください。



本社 (ISO9001 認定) 本社: 〒359-1164 埼玉県所沢市三ヶ島1-23-2 <http://www.uchino-kanban.co.jp>
TEL:04-2947-8888 FAX:04-2947-3333 E-mail: uk007@uchino-kanban.co.jp



フレイルってご存知ですか？

フレイルという言葉を知って目にする方がほとんどですが、フレイルとは、心身がストレスに弱くなり身体的機能や認知機能の低下がみられる状態のことで、健康な状態と要介護状態の間と考えると理解しやすい。そんなフレイルの有症率は65歳以上の高齢者全体で11.5%、つまり10人に1人以上、予備軍は32.8%（3人に1人）と言われているので決して他人事ではない。加齢とともに身近になるフレイルであるが、きちんと予防や治療を行えば健康状態に戻ることもできるので、この概念は大切である。

具体的にどのような状態になると「フレイル」と診断されるのか。統一されたフレイルの評価基準はまだないが、一般的に「FRAIR」の評価基準が用いられている。

- 1 体重減少…6ヶ月で2〜3kg以上体重が減った
 - 2 疲労感…「わけもなく疲れた」と感じる
 - 3 筋力(握力)の低下…利き手の測定で男性26kg未満、女性18kg未満
 - 4 歩行スピードの低下…1m/秒未満の場合(前後1m前後の助走路と、測定期間5mで計測)
 - 5 身体的活動量の低下…1週間に軽い運動や体操や定期的な運動やスポーツをしていない
- のうち3つ以上該当すればフレイルの可能性が高い。フレイルになると身体の抵抗力が減ったり足腰が

弱ってくるので、風邪をこじらせて肺炎になったり、転倒して寝たきりになるリスクが高くなるということが知られている。

フレイルは、主に身体的・精神的・社会的問題が互いに絡みあって進行することが多い。例えば食餌量(タンパク質)が減って筋力が低下し疲れやすくなる(身体的問題)↓疲れから外に出なくなる(社会的な問題)↓閉じこもりがちになって社会から隔絶しつつ傾向が出る(精神的な問題)のように悪循環に陥ってしまう場合もある。元々地域社会に根ざして生活する女性に比べ、仕事一辺倒だった男性がリタイアし、趣味らしい趣味もなく熟年離婚とか妻と死別したりするとこの悪循環に陥りやすい。フレイルは早期に気付けば逆戻りできる可能性が高いので、自分の終活のなかにフレイル対策を取り入れるといいであろう。「指輪つかテスト」とか「イレブン・チェック」(紙面の都合で割愛するが)をインターネットで検索し試してみたい。親切じゃないという批判もあるかと思うが、検索することもフレイル予防に有効と肝に銘じていただきたい。

消化器内科クリニック

院長 岩下 悦郎



e-mail: etsuro-i@sk9.so-net.ne.jp

元気な会社をつくりましょう!

業績UP
定着率UP
資金調達
円満承継
相続対策



毎月11日は当事務所にて

無料個別相談会
開催中

ご予約はこちら
☎04-2924-4908

クライアントのみなさまを
全力サポートする

舟越会計事務所

所沢市小手指町 1-33-21 3F
http://www.funakoshi-zeirishi.com/



編集後記

新緑の6月、木々や草花に十分な栄養がいきわたる季節、窓から外をのぞけばシトシト雨が降る。

雨音の奏でるメロディーが過ぎてゆく時を忘れさせてくれる。

出会いや別れがあり落ち着くこの頃から人も新しい芽が開くことでしょう。

「地球上の人間は小さなもの」水分を沢山ふくんだ大地に育つ農作物のように人間もリフレッシュされ大きく成長出来れば良いですね。

近藤委員

会員優待サービス

●「2018国立ポリショイサーカス・所沢公演」特別観賞チケットの斡旋について

【公演日時】平成30年7月21日(土)、22日(日) 10:30～、14:00～
平成30年7月23日(月)、24日(火) 11:00～、14:00～

【公演会場】所沢市民体育館(西武新宿線「新所沢駅」東口より徒歩10分)

【優待価格】S席 ¥5,800→土・日¥5,000、平日¥4,750

【申込方法】●TEL申込→直接ポリショイサーカス公演本部へお電話にてお申込みください。

その際「所沢商工会議所会員」である旨をオペレーターにお伝えください。
●FAX申込→当所ホームページより専用申込用紙をプリントアウトし、必要事項をご記入の上、ポリショイサーカス公演本部へFAXでお申込みください。

●Web申込→パソコンからは専用ホームページ(http://www.e-tix.jp/bolshoi_yutai/)スマートフォンからは右上のQRコードより、お申込みください。その際に必要となる「購入コード」については当所総務課までTELまたはE-mailにてお問合せください。

【申込締切】TEL/FAX:平成30年7月2日(月) Web:平成30年7月12日(木)

【申込先】ポリショイサーカス公演本部 TEL:03-3234-7807(平日11時～17時) FAX:03-3234-9509



新 所沢スターレーン リフレッシュボウリング券の配布について

7月より優待券内容が変更になります!

土・日・祝日も有効

2ゲーム 980円(貸靴込)
高校生以下 680円

最大5名様まで有効



<使用上の注意>

- ※ 所沢スターレーンのみで有効となります。
- ※ 1日1枚のみのご使用とさせていただきます。
- ※ 3ゲーム目以降は通常料金となります。
- ※ 他のサービス券・サービスバック等との併用はできません。
- ※ 団体予約、大会、リーグ等には使用できません。
- ※ 年始(1/2～8)はご利用いただけません。

優待券をご希望の方は、
当所総務課窓口まで
お越しください!

お問合せ

当所総務課 TEL:04-2922-2196

E-mail: info@tokorozawa-cci.or.jp

アンケートとクロスワードパズルに答えてプレゼントGETのチャンス!!

●アンケートの応募先はコチラ

当所ホームページからも簡単に応募できます。

所沢商工会議所 業務課

〒359-1121 所沢市元町27-1 所沢ハーティア東棟3階

TEL: 04-2922-2196 FAX: 04-2923-6600

H P: <http://www.tokorozawa-cci.or.jp>

Mail: sora@tokorozawa-cci.or.jp

皆さまの声をお聞かせください!

「sora」では、読者の皆さまの声を記事に反映させるためアンケートを実施しております。以下の質問をご記入いただき、こちらを切り取ってハガキに貼り付けるか、FAX、メール、ホームページ、郵便のいずれかにて当所業務課へ6月末日(必着)までにご回答ください。

Q1 参考になった、印象に残った記事は何ですか?(複数選択可)

- P1.表紙 P2.会議所スケジュール&専門相談
P3.所沢市企業立地協力者奨励金のご案内
P4-5.通常議員総会 P6-7.お知らせ&報告
P8-10.ところ産食プロジェクト
P11.お知らせ(所沢市水道局、所沢市)
P12-13.製品&サービス紹介 P14.健康広場
P15.優待サービス・クロスワードパズル

Q2 今後掲載してほしい記事やご意見などをお聞かせください。

●クロスワードパズルの答え

A	B	C	D	E	F

事業所名(任意)

住 所

氏 名

TEL

※ご記入いただいた個人情報は、プレゼントの抽選、本誌「sora」の誌面作成以外の目的には使用しません。なお、当選者の事業所名・氏名を公表させていただきますので、予めご了承ください。

著作権記事

■クロスワードパズル先月号の答え

A	B	C	D	E
ス	ミ	ダ	ガ	ワ

●抽選会の変更についてご案内

抽選は、四半期(3ヶ月ごと)に一度行っています。

プレゼントはクオカード(3,000円分)等を予定しています。

※応募は各月一回までとさせていただきます。

あなたの身近なパートナー を目指して—

弊社は昭和21年の創業以来、地域の皆様をはじめ、各官公庁様、大手建設会社様など、多くのお客様からのご愛顧ご支援に支えられ、創業70周年を迎えさせていただくことができました。

地域の地主様や企業様・法人様が抱える、土地や建物に関する様々なお悩みに対し、親身になって一緒に考えることができる、「身近なパートナー」を目指してまいります。

工事部門

- 建築工事事部** 建築物の設計・施工、土地活用の提案
- 土木工事事部** 土地造成、外構、公共施設、土木構造物の工事
- 躯体工事事部** 薦・土工・コンクリート等の専門工事
- リニューアル工事事部** 既存建物の改修・補修工事

簡単!安く!今すぐ!できる 暑さ対策はお済みですか? 暑さでお困りの方必見! 真夏の“暑さ・熱対策”特集

工場内でこのような課題はありませんか?

簡単!安く!すぐにできる!暑さ対策はコレ!

例えば...



換気ができてなくて暑い

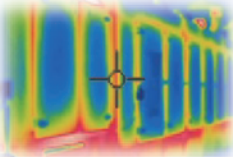

機械からの放熱で暑い

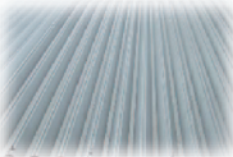

屋根から熱が入ってきて暑い

例えば...



温度が上がらない気化式空調で
乾いた冷風を送風!



熱源に貼りつけるだけの
簡単施工の遮熱シート!



折板屋根に被せるだけの
簡単施工の遮熱シート!

暑さ・熱対策の事例集を無料進呈中!ご希望の方は当社営業部までお問い合わせ下さい



平岩建設株式会社

平岩設備工業株式会社 ヒライワ アテック株式会社 ヒライワエンジニアリング株式会社

本社 〒359-1125 埼玉県所沢市南住吉8番19号 支店 横浜 営業所 朝霞・東京

電話 04-2923-2221 (代表) FAX 04-2923-2297 URL <http://www.hiraiwa.co.jp/>

ベトナム進出支援サービス

工場

倉庫

事務所

「海外進出に関心はあるけど、まず何をすべきか分からない」「まずはレンタル工場から始めて、いずれは自社工場を建てたい」など、ベトナム進出に関することは何でもご相談下さい。平岩建設がもつ「日本クオリティ」と、ベトナムのパートナー企業がもつ「現地ノウハウ」で、皆様のベトナム進出をお手伝いします。

その他、既にベトナムへ進出されている企業様からのご依頼やご相談も承ります。まずは、お気軽にご相談下さい。